

**BOLLETTINO DI AGGIORNAMENTO SINTETICO
FRANA MONT DE LA SAXE (AO)**

Periodo di riferimento 01/04/2021 - 30/04/2021
bollettino del 03/05/2021

**ATTIVITÀ
BASSA**

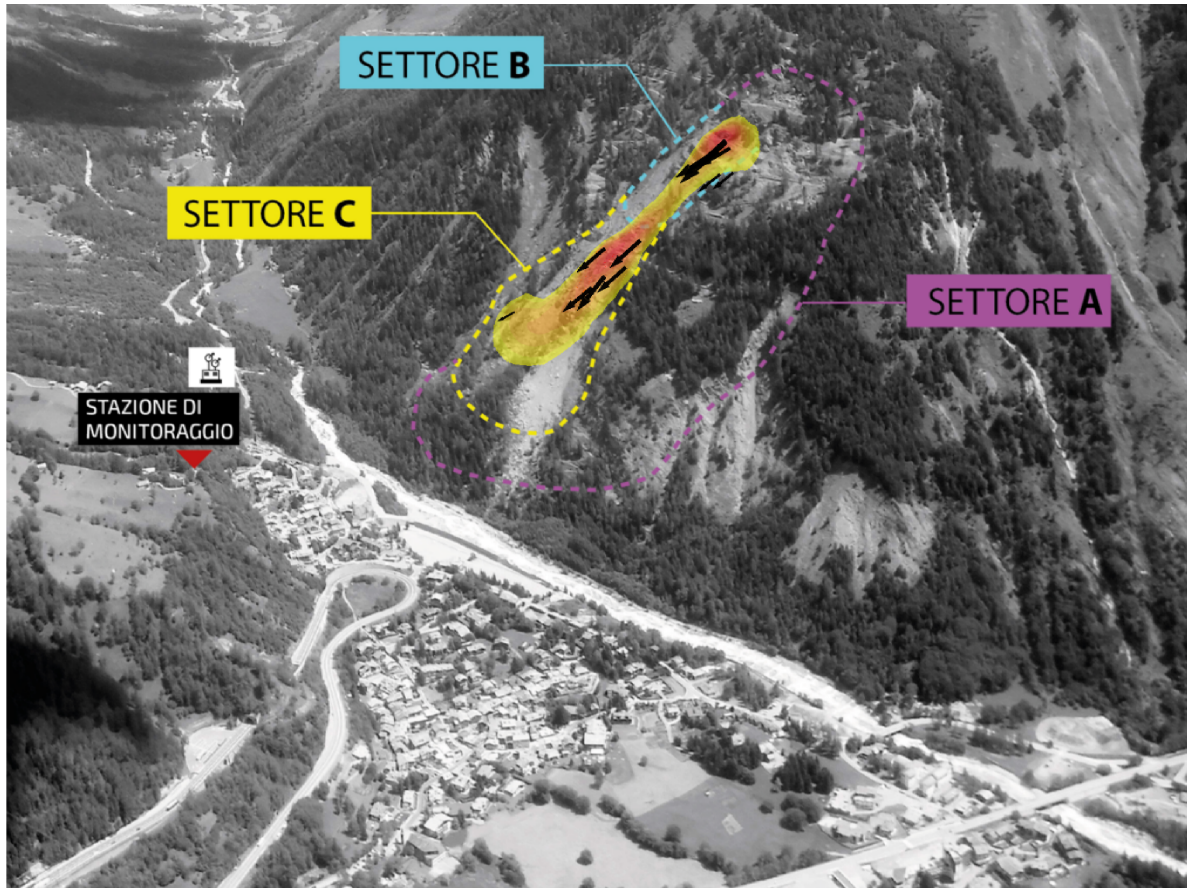
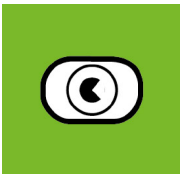

Andamento degli spostamenti massimi durante l'ultimo mese rispetto al bollettino precedente

[cm/mese]
spostamento dei punti di monitoraggio registrato*



DATI PERIODO PRECEDENTE / DATI PERIODO DI RIFERIMENTO



**ATTIVITÀ
BASSA**

Il fenomeno franoso è attivo e in movimento; i tassi di spostamento possono essere considerati bassi. Sulla base del comportamento pregresso non è possibile escludere attivazioni e/o crolli molto localizzati



**ATTIVITÀ
MEDIA**

I livelli di movimento sono localmente anche elevati ed è necessario un livello di attenzione elevato. Sulla base del comportamento pregresso non è possibile escludere anche di dimensioni rilevanti



**ATTIVITÀ
ELEVATA**

I tassi di movimento sono elevati e in accelerazione. L'evoluzione del fenomeno franoso va seguita con estrema attenzione

La rete di monitoraggio è suddivisa, per una maggior semplicità di lettura, in tre settori che corrispondono agli scenari impiegati nel piano di Protezione Civile.

*nella tabella vengono pubblicati i valori massimi registrati nei tre diversi settori.

Il presente bollettino è redatto dal Geohazard Monitoring Group del CNR IRPI di Torino per conto del Dipartimento Programmazione, Difesa del Suolo e Risorse Idriche - Struttura Organizzativa Attività Geologiche della Regione Autonoma Valle d'Aosta.