

La serie storica della Mobilità Sanitaria Interregionale dal 1997 al 2005 rileva un continuo aumento del fenomeno della migrazione ospedaliera sino al 2004 e una diminuzione del trend negativo nel 2005 (tav.1 e tav. 2 Serie “per tipologia di prestazioni”); questo è riscontrabile dalla variazione percentuale del saldo negativo degli addebiti risultante dalla mobilità attiva e passiva nel periodo 2003-2004 e 2004-2005.

In particolare il saldo relativo alla prestazioni di ricovero, che rappresenta nell’ultimo triennio in media il 94% del saldo complessivo, nel 2004 rispetto al 2003 è aumentato dell’8% e del 14% rispettivamente in termini di N. dimessi ed importi, mentre nel periodo 2004-2005 tali variazioni percentuali sono state del -6% e + 4%.

Con la serie storica per “tipologia di ricovero” (tav.3 e tav.4) emerge l’andamento dei ricoveri ordinari e in Day Hospital sia in attrazione che in fuga: dal 2003 al 2005 il ricorso al Day Hospital è stato del 18% e 19% e 18% in mobilità attiva, mentre in mobilità passiva è stato in media del 25%. Dal 1997 al 2005 i ricoveri ordinari in mobilità attiva sono diminuiti del - 28%, mentre il numero di dimissioni in mobilità passiva è aumentato, nello stesso periodo, del 25%.

Tav. 1 Serie storica Mobilità Sanitaria Interregionale 1997/2005 per tipologia di prestazioni

Importi in €

Tipologia	1997				1998				1999				2000				2001			
	attiva		passiva		attiva		passiva		attiva		passiva		attiva		passiva		attiva		passiva	
	prest.	importi	prest.	importi	prest.	importi	prest.	importi	prest.	importi	prest.	importi	prest.	importi	prest.	importi	prest.	importi	prest.	importi
Ricoveri	2560	6.771.988	4191	11.285.134	2572	6.621.363	4643	12.859.624	2128	5.420.249	4853	13.433.759	1893	4.719.903	5000	14.864.699	1868	4.784.746	5038	15.742.851
Medicina generale			1012	6.791			2185	8.742			2757	13.123			4912	21.330			5619	26.234
Specialistica ambulatoriale			18119	187.345			36253	718.706	21649	127.795	46016	924.106	29629	297.634	62849	906.868	27280	312.543	83104	1.385.853
Farmaceutica			4499	79.216	22147	258.200	7124	107.749	11960	252.410	10640	124.890	19470	271.199	14342	216.139	22670	370.249	14682	212.737
Termali			12436	118.919			20355	148.736			22772	160.799	20136	35.407	28551	151.925	18708	33.476	21564	182.646
Somministrazione diretta di farmaci			72	12.969			322	64.490			878	58.646			1029	115.208			7999	159.162
Trasporti ambulanze elisoccorso			3	291			45	1.908	77	116.997	2	161	244	383.265	6	234	760	486.157	66	12.180
Totale	2560	6.771.988	40332	11.690.665	24719	6.879.563	70927	13.909.955	35814	5.917.451	87918	14.715.484	71372	5.707.408	116689	16.276.403	71286	5.987.171	138072	17.721.663

Tipologia	2002				2003				2004				2005				2005% CUM	
	attiva		passiva		attiva		passiva		attiva		passiva		attiva		passiva		attiva	passiva
	prest.	importi	prest.	importi	prest.	importi	prest.	importi	prest.	importi	prest.	importi	prest.	importi	prest.	importi	importi	importi
Ricoveri	1864	5.345.880	4978	17.400.412	1684	4.876.749	5179	18.409.146	1645	4.737.152	5413	20.105.548	1812	5.112.011	5368	21.089.474	73,10%	85,76%
Medicina generale	2272	11.656	6652	33.681	4070	21.220	9981	58.091	4789	24.577	10657	57.149	5608	33.175	11877	66285	73,57%	86,03%
Specialistica ambulatoriale	26048	376.496	91463	1.452.180	69215	574.404	99352	1.608.440	67672	770.666	106714	1.921.410	72655	747.060	115896	2.465.453	84,25%	96,06%
Farmaceutica	23188	362.632	14375	234.046	29046	479.700	17026	293.414	28746	467.914	13413	241.340	24555	405.589	14938	266.662	90,05%	97,14%
Termali	17256	31.697	21951	186.094	17364	33.849	23336	199.820	16740	35.250	22643	222.590	17976	38.466	23309	208.085	90,60%	97,99%
Somministrazione diretta di farmaci			7080	201.698			15362	285.389	245	2.658	28978	369.369	156	11.954	23386	439.637	90,77%	99,78%
Trasporti ambulanze elisoccorso	933	536.038	125	18.852	1137	749.597	156	28.618	788	633.181	214	41.629	784	645.388	272	54.635		
Totale	71561	6.664.399	146624	19.526.965	122516	6.735.519	170392	20.882.918	120625	6.671.398	188032	22.959.036	123546	6.993.644	195046	24.590.232	100,00%	100,00%

Serie storica per numero di prestazioni

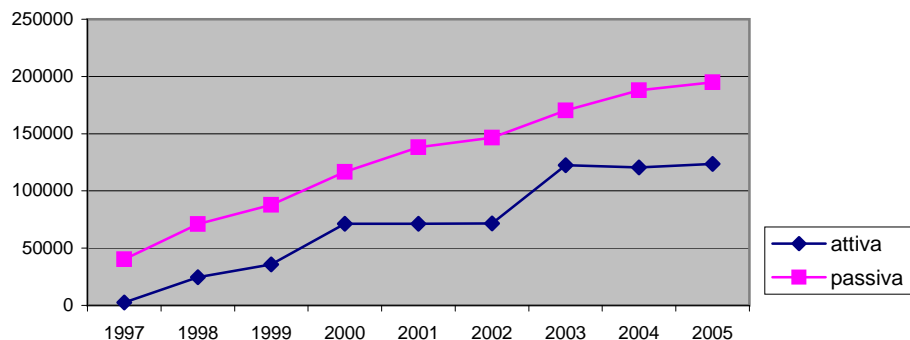

Serie storica per importi in €

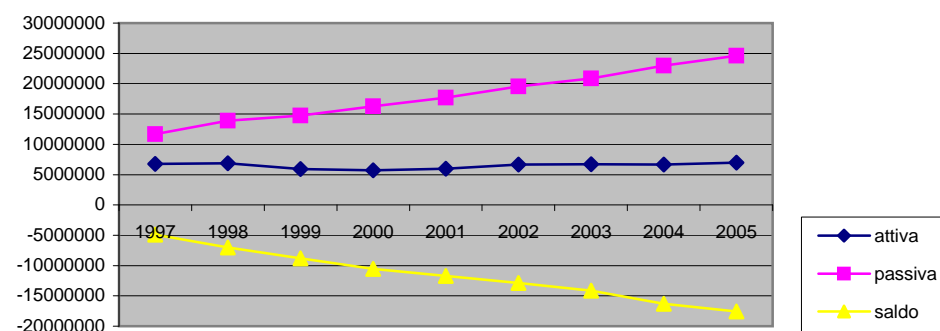

Tav. 2 Serie storica del saldo Negativo Mobilità Sanitaria Interregionale 1997-2005 per tipologia di prestazione

Tipologia	1997		1998		1999		2000		2001	
	prestaz.	importi	prestaz.	importi	prestaz.	importi	prestaz.	importi	prestaz.	importi
Ricoveri	-1.631	-4.513.146	-2.071	-6.238.261	-2.725	-8.013.510	-3107	-10.144.796	-3170	-10.958.105
Medicina generale	-1.012	-6.791	-2.185	-8.742	-2.757	-13.123	-4912	-21.330	-5619	-26.234
Specialistica ambulatoriale	-18.119	-187.345	-36.253	-718.706	-24.367	-796.311	-33220	-609.234	-55824	-1.073.310
Farmaceutica	-4.499	-79.216	15.023	150.451	1.320	127.520	5128	55.060	7988	157.512
Termali	-12.436	-118.919	-20.355	-148.736	-22.772	-160.799	-8415	-116.518	-2856	-149.170
Somministrazione diretta di farmaci	-72	-12.969	-322	-64.490	-878	-58.646	-1029	-115.208	-7999	-159.162
Trasporti ambulanze elisoccorso	-3	-291	-45	-1.908	75	116.836	-6	383.031	694	473.977
Totale	-37.772	-4.918.677	-46.208	-7.030.392	-52.104	-8.798.033	-45317	-10.568.995	-66786	-11.734.492
% saldo ricoveri su saldo complessivo		92%		89%		91%		96%		93%

Tipologia	2002		2003		2004		2005		variazione % 2003-2004		variazione % 2004-2005	
	prestaz.	importi	prestaz.	importi	prestaz.	importi	prestaz.	importi	prestaz.	importi	prestaz.	importi
Ricoveri	-3114	-12.054.532	-3495	-13.532.396	-3768	-15.368.396	-3556	-15.977.463	8%	14%	-6%	4%
Medicina generale	-4380	-22.026	-5911	-36.871	-5868	-32.572	-6269	-33.110	-1%	-12%	7%	2%
Specialistica ambulatoriale	-65415	-1.075.684	-30137	-1.034.036	-39042	-1.150.744	-43241	-1.718.393	30%	11%	11%	49%
Farmaceutica	8813	128.586	12020	186.286	15333	226.574	9617	138.927	28%	22%	-37%	-39%
Termali	-4695	-154.397	-5972	-165.971	-5903	-187.340	-5333	-169.619	-1%	13%	-10%	-9%
Somministrazione diretta di farmaci	-7080	-201.698	-15362	-285.389	-28733	-366.711	-23230	-427.683	87%	28%	-19%	17%
Trasporti ambulanze elisoccorso	808	517.185	981	720.979	574	591.552	512	590.753	-41%	-18%	-11%	0%
Totale	-75063	-12.862.566	-47876	-14.147.399	-67407	-16.287.638	-71500	-17.596.588	41%	15%	6%	8%
% saldo ricoveri su saldo complessivo		94%		96%		94%		91%				

 variazione % positiva del saldo a favore della Valle d'Aosta

Tav. 3 Serie storica Attrazione Mobilità Sanitaria Interregionale 1997-2005 per regime di ricovero - Importi in €

Tipo di ricovero	1997		1998		1999		2000		2001		2002 valore assoluto		2002%		2003 valore assoluto		2003%	
	dimessi	importi	dimessi	importi	dimessi	importi	dimessi	importi	dimessi	importi	dimessi	importi	dimessi	importi	dimessi	importi	dimessi	importi
Ordinari	2048	6.026.950	1985	6.323.091	1725	5.466.214	1454	4.383.568	1379	4.411.092	1398	4.961.727	75%	93%	1381	4.549.029	82%	93%
Day Hospital	575	248.874	634	390.558	612	334.321	443	290.884	573	561.219	466	384.153	25%	7%	303	327.721	18%	7%
	2623	6.275.825	2619	6.713.648	2337	5.800.535	1897	4.674.452	1952	4.972.311	1864	5.345.880	100%	100%	1684	4.876.749	100%	100%

Tipo di ricovero	2004 valore assoluto		2004%		2005 valore assoluto		2005%		variazione% 2002-2003		variazione % 2003-2004		variazione % 2004-2005		variazione % 1997-2005	
	dimessi	importi	dimessi	importi	dimessi	importi	dimessi	importi	dimessi	importi	dimessi	importi	dimessi	importi	dimessi	importi
Ordinari	1335	4.347.362	81%	92%	1482	4.683.395	82%	92%	-1%	-8%	-3%	-4%	11%	8%	-28%	-22%
Day Hospital	310	389.790	19%	8%	330	428.616	18%	8%	-35%	-14%	2%	19%	6%	10%	-43%	72%
	1645	4.737.152	100%	100%	1812	5.112.011	100%	100%	-10%	-9%	-2%	-3%	10%	8%	-31%	-19%

Serie storica Attrazione 1997-2004 per tipologia di degenza - N. dimessi

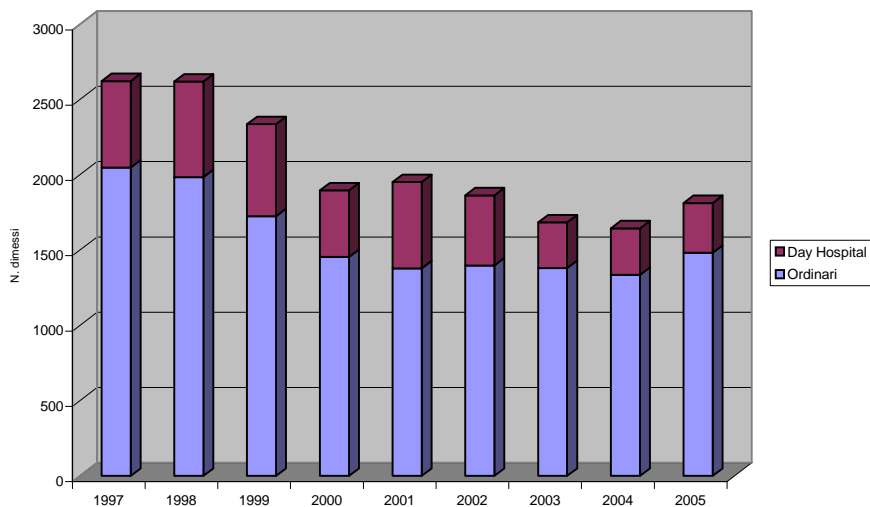

Serie storica Attrazione 1997-2005 per tipologia di degenza - Importi in €

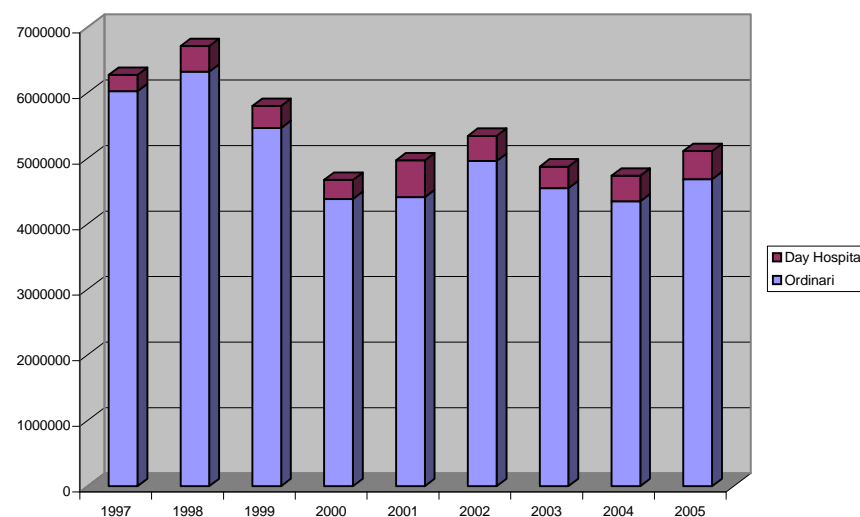

Tav. 4 Serie Storica Fuga 1997/2005 per tipo di degenza - Importi in €

Tipo degenza	1997		1998		1999		2000		2001		2002		2003		2003%	
	Dimessi	importi	Dimessi	importi	Dimessi	importi	Dimessi	importi	Dimessi	importi	Dimessi	importi	Dimessi	Importi	Dimessi	Importi
Acuti ordinari	3033	9.729.410	3209	10.823.850	3374	11.290.086	3428	12.071.408	3493	12.740.641	3351	13.954.704	3572	14.815.578		
Lungodegenti ordinari	5	121.343	4	8.518	6	22.086	14	50.020	8	23.187	13	47.698	7	27.594		
Neuropsichiatrici ordinari	0	0	0	0	0	0	1	7.050	1	3.021	1	9.057	1	826		
Riabilitativi ordinari	105	644.539	202	1.147.826	212	1.194.584	270	1.602.537	294	1.897.202	310	1.812.814	343	1.945.311		
Acuti day hospital	1006	708.698	1212	865.742	1241	890.375	1272	1.100.417	1237	1.035.241	1286	1.533.750	1240	1.590.811		
Neuropsichiatrici day hospital	0	0	0	0	0	0	0	0	1	335	0	0	0	0		
Riabilitativi day hospital	7	1.319	13	11.147	17	24.919	15	33.269	20	41.539	16	42.205	16	29.025		
Tot. ricoveri ordinari	3143	10.495.292	3415	11.980.194	3592	12.506.755	3713	13.731.014	3796	14.664.051	3675	15.824.273	3923	16.789.309	76%	91%
Day Hospital	1013	710.017	1225	876.888	1258	915.294	1287	1.133.686	1258	1.077.115	1302	1.575.955	1256	1.619.837	24%	9%
Totale	4156	11.205.309	4640	12.857.082	4850	13.422.050	5000	14.864.700	5054	15.741.166	4977	17.400.227	5179	18.409.146	100%	100%

Tipo degenza	2004		2004%		2005		2005%		variazione % 2003-2004		variazione % 2004-2005		variazione % 1997-2005	
	Dimessi	importi	Dimessi	importi	Dimessi	importi	Dimessi	importi	Dimessi	importi	Dimessi	importi	Dimessi	importi
Acuti ordinari	3567	15.469.238			3484	16.330.199			0%	4%	-2%	6%	15%	68%
Lungodegenti ordinari	11	56.286			14	58.010			57%	104%	27%	3%	180%	-52%
Neuropsichiatrici ordinari	0	0			0	0			-100%	-100%				
Riabilitativi ordinari	412	2.619.599			424	2.615.901			20%	35%	3%	0%	304%	306%
Acuti day hospital	1404	1.905.392			1408	1.996.362			13%	20%	0%	5%	40%	182%
Neuropsichiatrici day hospital	0	0			0	0								
Riabilitativi day hospital	19	55.033			38	89.002			19%	90%	100%	62%	443%	6650%
Tot. ricoveri ordinari	3990	18.145.123	74%	90%	3922	19.004.110	73%	90%	2%	8%	-2%	5%	25%	81%
Day Hospital	1423	1.960.425	26%	10%	1446	2.085.364	27%	10%	13%	21%	2%	6%	43%	194%
Totale	5413	20.105.548	100%	100%	5368	21.089.474	100%	100%	5%	9%	-1%	5%	29%	88%

Serie storica fuga 1997-2005 per tipologia di degenza - N. dimessi

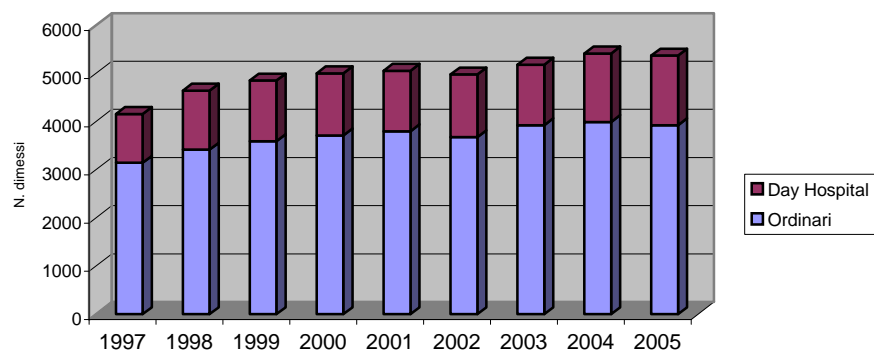

Serie storica fuga 1997-2005 per tipologia di degenza - Importi in €

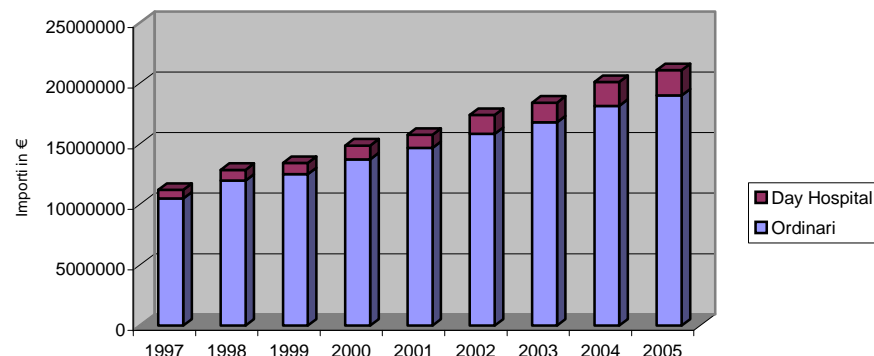

I dati finanziari relativi al triennio 2003/2005 della mobilità attiva e mobilità passiva, distribuiti per regioni di ricovero, evidenziano, in primo luogo, l'incidenza percentuale degli addebiti per prestazioni di ricovero sul complessivo degli importi addebitati: in mobilità attiva (tav. 5) tale percentuale, nel periodo in osservazione, è in media del 72%, mentre in mobilità passiva (tav. 6) è passata dall'88% dei primi due anni all'86% nel 2005.

La variazione percentuale sulle prestazioni di ricovero, riferita al periodo 2003-2004 e 2004-2005, è stata per la mobilità attiva rispettivamente del - 2% e +10% nel numero di dimissioni e del -3% e +8% degli importi addebitati, con un sensibile inversione del Trend negativo dell'attrazione nell'ultimo biennio; analogamente la variazione percentuale di fuga è stata del 5% e -1% per numero di dimissioni e del 9% e 5% dei relativi addebiti il che evidenzia una flessione nel Trend negativo della fuga.

Nel 2005 l'attrazione complessiva è stata di n. 1812 dimessi per un ammontare di € 5.112.010 mentre la fuga ha interessato 5368 residenti per un importo complessivo di € 21.089.474.

La Regione da cui proviene il maggior numero di pazienti e verso cui si indirizza la maggior fuga è la Regione Piemonte (Tav. 5.1 e tav.6.1) in quanto, essendo di fatto area di confine, determina la cosiddetta "continuità territoriale" caratterizzata da flussi bidirezionali conseguenti della realtà economica esistente (acquisto e offerta di beni e servizi di varia natura).

Nel 2005 sono state erogate a favore di pazienti piemontesi circa il 56% di prestazioni di ricovero corrispondenti a circa 63% degli addebiti complessivi. Nello stesso anno si registra una percentuale di circa il 64% di fuga verso le strutture di ricovero piemontesi per un corrispettivo di circa il 63% degli addebiti totali.

Il saldo passivo della Mobilità (tav. 7) è aumentato del 8% e 14% in termini di dimessi ed importi nel periodo 2003-2004 mentre nel 2004-2005 è stato del -6% e 4%.

Il saldo negativo verso la Regione Piemonte, nei periodi in esame, è passato dal 10% a -2% in termini di dimessi e daL 23% 10% per il corrispettivo delle prestazioni.

Il Costo Medio del ricovero (tav. 8) in Mobilità Attiva è stato di 2.896€, 2.880€ e 2.821€ rispettivamente nel 2003, 2004 e2005; in Mobilità Passiva il predetto costo è stato di 3.555 € , 3.714 € e 3.929€ per i corrispondenti anni

Da quanto sopra si evince che la variazione percentuale del C.M. del ricovero in Mobilità Attiva è passata dal -1 % a -2% nel periodo di riferimento 2003-2004 e 2004-2005, mentre in Mobilità Passiva è aumentata del 4% e del 6% per lo stesso periodo di riferimento

Tav. 5 Attrazione 2003-2004-2005 Ricoveri ospedalieri e prestazioni complessive per regioni di residenza

REGIONE	RICOVERI OSPEDALIERI E DAY HOSPITAL										TOTALE PRESTAZIONI									
	2003		2004		2005		Variazione % 2003-2004		Variazione % 2004-2005		2003		2004		2005		Variazione % 2003-2004		Variazione % 2004-2005	
	dimessi	importi	dimessi	importi	dimessi	importi	dimessi	importi	dimessi	importi	N. prestaz.	importi	N. prestaz.	importi	N. prestaz.	importi	N. prestaz.	importi	N. prestaz.	importi
Piemonte	942	3.268.167,18	926	3.003.143,91	1019	3.231.476,65	-2%	-8%	10%	8%	58.179	3.949.097,15	64.840	3.813.090,24	62.212	3.967.186,31	11%	-3%	-4%	4%
Lombardia	290	634.621	237	506.409,89	247	502.275,55	-18%	-20%	4%	-1%	25.076	1.187.351,80	21.446	1.011.151,90	23.071	1.022.050,35	-14%	-15%	8%	1%
Bolzano	3	4.129	1	1.827,94			-67%	-56%	-100%	-100%	157	5.205,60	157	4.300,18	124	1.228,37	0%	-17%	-21%	-71%
Trento	1	2.127	5	3.370,89	2	6.484,48	400%	58%	-60%	92%	210	5.916,71	63	6.840,89	106	12.587,87	-70%	16%	68%	84%
Veneto	17	37.872	25	70.685,35	30	60.935,51	47%	87%	20%	-14%	1663	65.124,34	1.211	103.107,71	1.899	90.332,50	-27%	58%	57%	-12%
Friuli	6	11.225	5	9.015,01	3	7.834,59	-17%	-20%	-40%	-13%	563	20.533,69	514	17.091,52	479	15.443,12	-9%	-17%	-7%	-10%
Liguria	88	180.929	94	264.121,83	108	293.599,15	7%	46%	15%	11%	8287	348.209,11	7.379	412.933,83	7.761	454.982,58	-11%	19%	5%	10%
EmiliaRomagna	34	76.109	44	154.835,10	40	114.079,62	29%	103%	-9%	-26%	2397	131.513,42	2.285	232.590,54	2.621	170.244,59	-5%	77%	15%	-27%
Toscana	35	76.377	26	58.438,36	27	59.542,58	-26%	-23%	4%	2%	2260	117.157,67	1.597	95.768,62	1.970	95.038,80	-29%	-18%	23%	-1%
Umbria	13	24.297	6	20.754,52	7	12.587,99	-54%	-15%	17%	-39%	525	45.285,51	476	30.017,61	470	25.508,61	-9%	-34%	-1%	-15%
Marche	5	17.271	2	3.483,35	14	35.930,03	-60%	-80%	600%	931%	680	28.195,51	453	9.922,59	881	46.598,20	-33%	-65%	94%	370%
Lazio	45	88.670	41	119.312,76	46	98.578,70	-9%	35%	12%	-17%	3331	151.208,25	2.917	177.980,39	3.175	160.314,59	-12%	18%	9%	-10%
Abruzzo	7	9.689	22	59.474,87	16	56.852,10	214%	514%	-27%	-4%	723	19.233,00	662	69.046,68	791	66.259,93	-8%	259%	19%	-4%
Molise	1	5.911	3	11.097,76	2	7.549,03	200%	88%	-33%	-32%	49	6.792,14	31	14.810,72	84	11.691,07	-37%	118%	171%	-21%
Campania	26	59.906	28	52.031,33	40	102.110,44	8%	-13%	43%	96%	2627	93.135,05	2.485	94.713,18	2.751	143.161,51	-5%	2%	11%	51%
Puglia	24	42.261	32	63.792,02	20	47.415,41	33%	51%	-38%	-26%	2410	72.098,63	2.032	89.406,91	1.989	78.497,38	-16%	24%	-2%	-12%
Basilicata	3	6.540	8	8.898,28	18	36.417,83	167%	36%	125%	309%	582	14.149,71	671	15.361,48	630	45.664,32	15%	9%	-6%	197%
Calabria	65	151.811	62	148.793,60	81	225.129,55	-5%	-2%	31%	51%	6527	216.334,14	5.850	213.368,54	6.101	297.523,39	-10%	-1%	4%	39%
Sicilia	44	118.345	41	114.431,49	55	137.379,03	-7%	-3%	34%	20%	3404	151.402,86	2.987	156.094,35	3.385	174.376,05	-12%	3%	13%	12%
Sardegna	35	60.492	37	63.233,76	37	75.832,36	6%	5%	0%	20%	2866	107.575,15	2.569	103.800,48	3.046	114.953,92	-10%	-4%	19%	11%
Totale	1.684	4.876.749	1.645	4.737.152,02	1812	5.112.010,60	-2%	-3%	10%	8%	122.516	6.735.519,44	120.625	6.671.398,36	123.546	6.993.643,46	-2%	-1%	2%	5%
% ricoveri su addebiti totali	72%		71%		73%															

2005

I RICOVERI, in termini finanziari, rappresentano circa il 73% dell'ammontare complessivo di tutte le prestazioni, quest'ultime sono aumentate del 5% rispetto al 2004

L'ATTRAZIONE 2005, confrontata con il 2004, è aumentata del 10% come numero di dimessi e dell'8% in termini finanziari, con inversione di tendenza riguardo al periodo 2003-2004 (rispettivamente -2% e -3%)

La Regione Piemonte rappresenta, in mobilità attiva, circa il 56% del n. di dimessi e il 63% del totale degli addebiti per prestazioni di ricovero (Tav. 5.1)

Tav. 5.1 Mobilità Sanitaria Attiva 2003-2004-2005 - Distribuzione per Regioni di provenienza - percentuale Regioni sull'attrazione complessiva - dimessi e ir

REGIONE	2003				2004				2005			
	dimessi	%	importi	%	dimessi	%	importi	%	dimessi	%	importi	%
Piemonte	942	55,94%	3.268.167,18	67,02%	926	56,29%	3.003.143,91	63,40%	1019	56,24%	3.231.476,65	63,21%
Lombardia	290	17,22%	634.621,38	13,01%	237	14,41%	506.409,89	10,69%	247	13,63%	502.275,55	9,83%
Bolzano	3	0,18%	4.129,07	0,08%	1	0,06%	1.827,94	0,04%		0,00%		0,00%
Trento	1	0,06%	2.126,77	0,04%	5	0,30%	3.370,89	0,07%	2	0,11%	6.484,48	0,13%
Veneto	17	1,01%	37.871,81	0,78%	25	1,52%	70.685,35	1,49%	30	1,66%	60.935,51	1,19%
Friuli	6	0,36%	11.224,70	0,23%	5	0,30%	9.015,01	0,19%	3	0,17%	7.834,59	0,15%
Liguria	88	5,23%	180.928,55	3,71%	94	5,71%	264.121,83	5,58%	108	5,96%	293.599,15	5,74%
EmiliaRomagna	34	2,02%	76.109,34	1,56%	44	2,67%	154.835,10	3,27%	40	2,21%	114.079,62	2,23%
Toscana	35	2,08%	76.376,50	1,57%	26	1,58%	58.438,36	1,23%	27	1,49%	59.542,58	1,16%
Umbria	13	0,77%	24.296,89	0,50%	6	0,36%	20.754,52	0,44%	7	0,39%	12.587,99	0,25%
Marche	5	0,30%	17.271,36	0,35%	2	0,12%	3.483,35	0,07%	14	0,77%	35.930,03	0,70%
Lazio	45	2,67%	88.669,73	1,82%	41	2,49%	119.312,76	2,52%	46	2,54%	98.578,70	1,93%
Abruzzo	7	0,42%	9.689,10	0,20%	22	1,34%	59.474,87	1,26%	16	0,88%	56.852,10	1,11%
Molise	1	0,06%	5.911,36	0,12%	3	0,18%	11.097,76	0,23%	2	0,11%	7.549,03	0,15%
Campania	26	1,54%	59.906,08	1,23%	28	1,70%	52.031,33	1,10%	40	2,21%	102.110,44	2,00%
Puglia	24	1,43%	42.260,93	0,87%	32	1,95%	63.792,02	1,35%	20	1,10%	47.415,41	0,93%
Basilicata	3	0,18%	6.539,90	0,13%	8	0,49%	8.898,28	0,19%	18	0,99%	36.417,83	0,71%
Calabria	65	3,86%	151.811,06	3,11%	62	3,77%	148.793,60	3,14%	81	4,47%	225.129,55	4,40%
Sicilia	44	2,61%	118.345,24	2,43%	41	2,49%	114.431,49	2,42%	55	3,04%	137.379,03	2,69%
Sardegna	35	2,08%	60.492,41	1,24%	37	2,25%	63.233,76	1,33%	37	2,04%	75.832,36	1,48%
Totale	1.684	100,00%	4.876.749,36	100,00%	1.645	100,00%	4.737.152,02	100,00%	1812	100,00%	5.112.010,60	100,00%

Nel 2005 la Regione Piemonte rappresenta, in mobilità attiva, circa il 56% del numero di dimessi e il 63% del totale degli addebiti per prestazioni di ricovero

Attrazione - le prime 3 regioni per N. dimessi

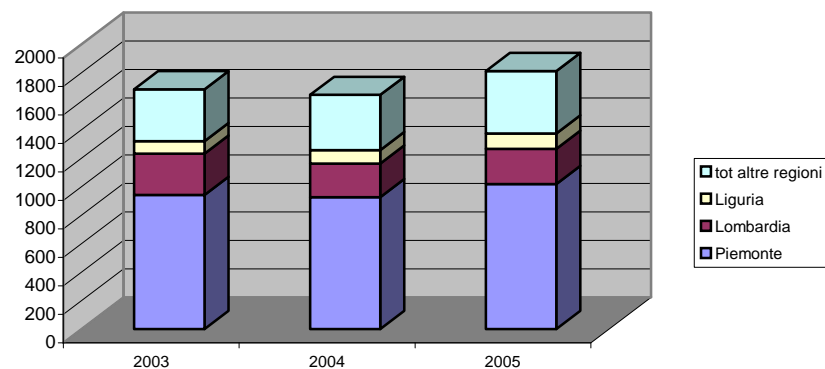

Attrazione - le prime 3 regioni per importi in €

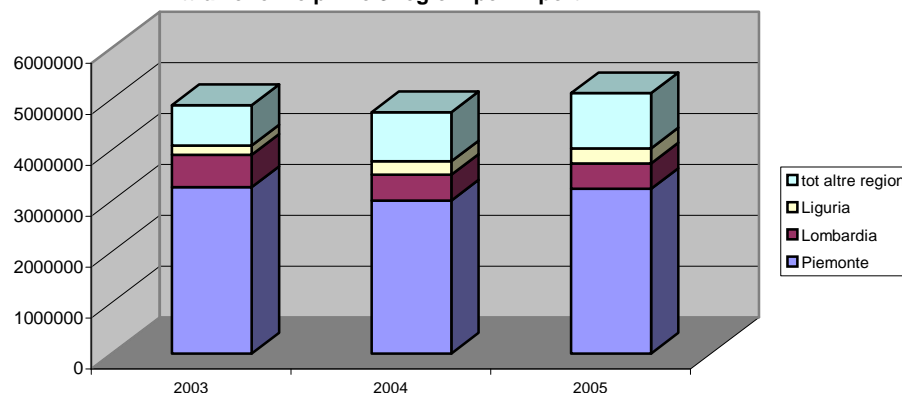

Tav. 6 FUGA 2003-2004-2005 Ricoveri ospedalieri e prestazioni complessive per regione erogatrice

REGIONE	RICOVERI OSPEDALIERI E DAY HOSPITAL										TOTALE PRESTAZIONI									
	2003		2004		2005		Variazione % 2003-2004		Variazione % 2004-2005		2003		2004		2005		Variazione % 2003-2004		Variazione % 2004-2005	
	dimessi	importi	dimessi	importi	dimessi	importi	dimessi	importi	dimessi	importi	N. prestaz.	importi	N. prestaz.	importi	N. prestaz.	importi	N. prestaz.	importi	N. prestaz.	importi
Piemonte	3.266	11.083.990	3481	12.625.477	3.512	13.776.398	7%	14%	1%	9%	96100	12.540.078	109369	14.466.845	121.018	16.281.478	14%	15%	11%	13%
Lombardia	1.101	5.118.982	1082	5.136.988	1.013	4.716.705	-2%	0%	-6%	-8%	23165	5.604.102	25687	5.618.555	24.632	5.155.265	11%	0%	-4%	-8%
Bolzano	3	14.907	4	7.146	2	14.622	33%	-52%	-50%	105%	116	16.645	282	11.504	158	23.086	143%	-31%	-44%	101%
Trento	7	49.889	4	21.378	8	16.453	-43%	-57%	100%	-23%	400	54.558	467	28.174	449	21.606	17%	-48%	-4%	-23%
Veneto	112	518.319	92	361.874	74	272.370	-18%	-30%	-20%	-25%	5402	582.463	5479	429.621	4.514	331.669	1%	-26%	-18%	-23%
Friuli	11	22.934	10	17.193	15	51.234	-9%	-25%	50%	198%	565	30.673	408	26.164	543	59.392	-28%	-15%	33%	127%
Liguria	301	781.298	319	951.101	335	1.149.319	6%	22%	5%	21%	10513	882.638	11088	1.063.638	11.235	1.251.481	5%	21%	1%	18%
EmiliaRomagna	80	214.422	118	321.237	91	308.983	48%	50%	-23%	-4%	14832	323.992	13363	451.029	14.768	444.205	-10%	39%	11%	-2%
Toscana	70	124.189	78	207.586	101	263.380	11%	67%	29%	27%	5711	210.685	11565	285.715	5.843	361.320	103%	36%	-49%	26%
Umbria	8	11.935	6	16.820	4	19.150	-25%	41%	-33%	14%	287	14.827	112	18.598	136	20.790	-61%	25%	21%	12%
Marche	9	18.473	6	9.966	7	13.840	-33%	-46%	17%	39%	720	26.188	577	15.748	386	18.852	-20%	-40%	-33%	20%
Lazio	38	117.938	40	95.421	34	84.962	8%	-19%	-15%	-11%	4020	166.371	4942	144.202	3.439	127.104	23%	-13%	-30%	-12%
Abruzzo	14	46.039	16	29.138	10	69.804	14%	-37%	-38%	140%	569	51.220	359	33.902	382	74.960	-37%	-34%	6%	121%
Molise	1	2.628	0	0	1	2.397					28	3.063	29	440	55	2.926	4%	-86%	90%	565%
Campania	31	51.848	21	40.992	30	47.828	-32%	-21%	43%	17%	2409	69.930	2202	65.204	3.199	79.828	-9%	-7%	45%	22%
Puglia	17	30.250	12	20.232	12	20.458	-29%	-33%	0%	1%	569	34.399	547	26.287	426	27.470	-4%	-24%	-22%	5%
Basilicata	2	1.981	1	1.158	2	1.895	-50%	-42%	100%	64%	38	2.537	79	2.397	84	2.984	108%	-6%	6%	24%
Calabria	57	120.738	63	138.102	55	155.867	11%	14%	-13%	13%	3610	176.486	63	138.102	1.906	173.097	-98%	-22%	2925%	25%
Sicilia	31	41.574	39	72.099	27	33.597	26%	73%	-31%	-53%	1065	51.914	173	83.818	741	45.126	-84%	61%	328%	-46%
Sardegna	20	36.811	21	31.640	35	70.209	5%	-14%	67%	122%	272	40.148	1241	49.092	1.132	87.594	356%	22%	-9%	78%
Totale	5.179	18.409.146	5413	20.105.548	5.368	21.089.474	5%	9%	-1%	5%	170743	20.882.918	188032	22.959.036	195.046	24.590.232	10%	10%	4%	7%
% ricoveri su addebiti total	88%		88%		86%															

2005

I RICOVERI, in termini finanziari, rappresentano circa l'86% dell'ammontare di tutte le prestazioni, quest'ultime sono aumentate di circa il 7% rispetto al 2004

La FUGA 2005, rispetto al 2004, è diminuita del -1% come numero di dimessi (inversione di tendenza rispetto al periodo 2003-2004 che registrava un aumento del 5%) ed è aumentata del 5% in termini finanziari

Verso la Regione PIEMONTE si registra circa il 65% della fuga per un corrispettivo di circa il 65% degli addebiti per prestazioni di ricovero (tav. 6.1)

Tav.6.1 Mobilità Sanitaria Passiva 2003-2004-2005 Distribuzione per regioni di ricovero - percentuale regioni sulla fuga complessiva - dimessi e importi

REGIONE	2003				2004				2005			
	dimessi	%	importi	%	dimessi	%	importi	%	dimessi	%	importi	%
Piemonte	3266	63,06%	11.083.990	60,21%	3481	64,31%	12.625.477	62,80%	3.512	65,42%	13.776.398	65,32%
Lombardia	1.101	21,26%	5.118.982	27,81%	1082	19,99%	5.136.988	25,55%	1.013	18,87%	4.716.705	22,37%
Bolzano	3	0,06%	14.907	0,08%	4	0,07%	7.146	0,04%	2	0,04%	14.622	0,07%
Trento	7	0,14%	49.889	0,27%	4	0,07%	21.378	0,11%	8	0,15%	16.453	0,08%
Veneto	112	2,16%	518.319	2,82%	92	1,70%	361.874	1,80%	74	1,38%	272.370	1,29%
Friuli	11	0,21%	22.934	0,12%	10	0,18%	17.193	0,09%	15	0,28%	51.234	0,24%
Liguria	301	5,81%	781.298	4,24%	319	5,89%	951.101	4,73%	335	6,24%	1.149.319	5,45%
EmiliaRomagna	80	1,54%	214.422	1,16%	118	2,18%	321.237	1,60%	91	1,70%	308.983	1,47%
Toscana	70	1,35%	124.189	0,67%	78	1,44%	207.586	1,03%	101	1,88%	263.380	1,25%
Umbria	8	0,15%	11.935	0,06%	6	0,11%	16.820	0,08%	4	0,07%	19.150	0,09%
Marche	9	0,17%	18.473	0,10%	6	0,11%	9.966	0,05%	7	0,13%	13.840	0,07%
Lazio	38	0,73%	117.938	0,64%	40	0,74%	95.421	0,47%	34	0,63%	84.962	0,40%
Abruzzo	14	0,27%	46.039	0,25%	16	0,30%	29.138	0,14%	10	0,19%	69.804	0,33%
Molise	1	0,02%	2.628	0,01%	0	0,00%	0	0,00%	1	0,02%	2.397	0,01%
Campania	31	0,60%	51.848	0,28%	21	0,39%	40.992	0,20%	30	0,56%	47.828	0,23%
Puglia	17	0,33%	30.250	0,16%	12	0,22%	20.232	0,10%	12	0,22%	20.458	0,10%
Basilicata	2	0,04%	1.981	0,01%	1	0,02%	1.158	0,01%	2	0,04%	1.895	0,01%
Calabria	57	1,10%	120.738	0,66%	63	1,16%	138.102	0,69%	55	1,02%	155.867	0,74%
Sicilia	31	0,60%	41.574	0,23%	39	0,72%	72.099	0,36%	27	0,50%	33.597	0,16%
Sardegna	20	0,39%	36.811	0,20%	21	0,39%	31.640	0,16%	35	0,65%	70.209	0,33%
Totale	5179	100,00%	18.409.146	100,00%	5413	100,00%	20.105.548	100,00%	5368	100,00%	21.089.474	100,00%

Verso la Regione Piemonte si registra in media , nel triennio analizzato, il 64% della fuga per un corrispettivo di circa il 63% degli addebiti per prestazioni di ricovero

Le prime 3 regioni di fuga per N. dimessi

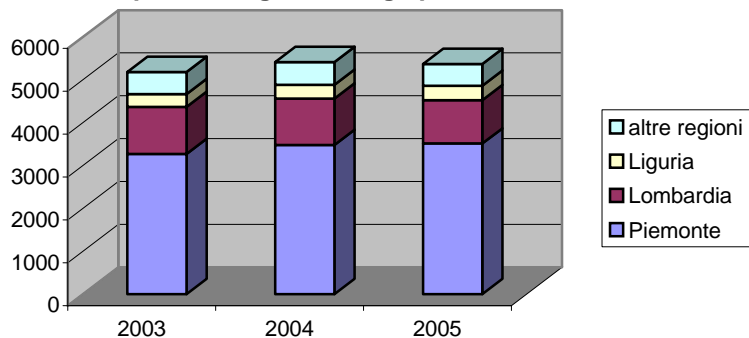

Le prime 3 regioni di fuga per importi in €

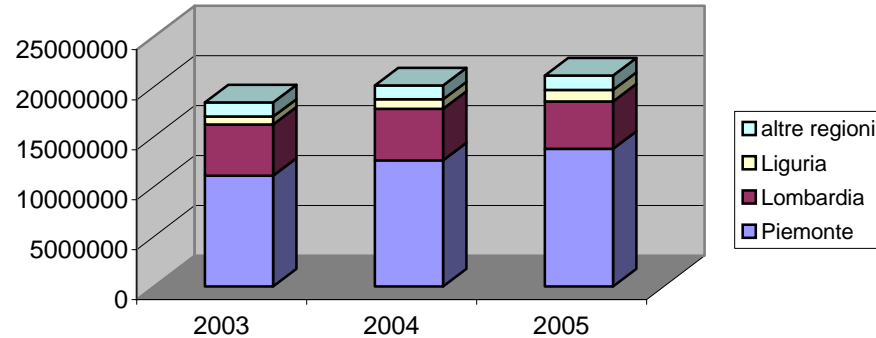

Tav. 7 Saldo Mobilità Sanitaria per Regioni di ricovero anni 2003-2004-2005 - variazione percentuale saldo delle prime 4 regioni di fuga - N. dimessi e importi in €

REGIONE	2003						2004						2005						variazione % saldo			
	N. dimessi			importi			N. dimessi			importi			N. dimessi			importi			2003-2004		2004-2005	
	att.	pass.	saldo	att.	pass.	saldo	att.	pass.	saldo	att.	pass.	saldo	att.	pass.	saldo	att.	pass.	saldo	dimessi	importi	dimessi	importi
Piemonte	942	3266	-2324	3.268.167	11.083.990	-7.815.823	926	3481	-2555	3.003.144	12.625.477	-9.622.333	1019	3512	-2493	3.231.477	13.776.398	-10.544.921	10%	23%	-2%	10%
Lombardia	290	1101	-811	634.621	5.118.982	-4.484.360	237	1082	-845	506.410	5.136.988	-4.630.578	247	1013	-766	502.276	4.716.705	-4.214.430	4%	3%	-9%	-9%
Bolzano	3	3	0	4.129	14.907	-10.778	1	4	-3	1.828	7.146	-5.318		2	-2		14.622	-14.622				
Trento	1	7	-6	2.127	49.889	-47.762	5	4	1	3.371	21.378	-18.007	2	8	-6	6.484	16.453	-9.969				
Veneto	17	112	-95	37.872	518.319	-480.448	25	92	-67	70.685	361.874	-291.189	30	74	-44	60.936	272.370	-211.435				
Friuli	6	11	-5	11.225	22.934	-11.710	5	10	-5	9.015	17.193	-8.178	3	15	-12	7.835	51.234	-43.399				
Liguria	88	301	-213	180.929	781.298	-600.369	94	319	-225	264.122	951.101	-686.979	108	335	-227	293.599	1.149.319	-855.720	6%	14%	1%	25%
EmiliaRomagna	34	80	-46	76.109	214.422	-138.313	44	118	-74	154.835	321.237	-166.402	40	91	-51	114.080	308.983	-194.903	61%	20%	-31%	17%
Toscana	35	70	-35	76.377	124.189	-47.813	26	78	-52	58.438	207.586	-149.148	27	101	-74	59.543	263.380	-203.838				
Umbria	13	8	5	24.297	11.935	12.362	6	6	0	20.755	16.820	3.934	7	4	3	12.588	19.150	-6.562				
Marche	5	9	-4	17.271	18.473	-1.201	2	6	-4	3.483	9.966	-6.482	14	7	7	35.930	13.840	22.090				
Lazio	45	38	7	88.670	117.938	-29.268	41	40	1	119.313	95.421	23.892	46	34	12	98.579	84.962	13.616				
Abruzzo	7	14	-7	9.689	46.039	-36.350	22	16	6	59.475	29.138	30.337	16	10	6	56.852	69.804	-12.952				
Molise	1	1	0	5.911	2.628	3.284	3	0	3	11.098	0	11.098	2	1	1	7.549	2.397	5.152				
Campania	26	31	-5	59.906	51.848	8.058	28	21	7	52.031	40.992	11.039	40	30	10	102.110	47.828	54.283				
Puglia	24	17	7	42.261	30.250	12.010	32	12	20	63.792	20.232	43.560	20	12	8	47.415	20.458	26.958				
Basilicata	3	2	1	6.540	1.981	4.559	8	1	7	8.898	1.158	7.740	18	2	16	36.418	1.895	34.522				
Calabria	65	57	8	151.811	120.738	31.073	62	63	-1	148.794	138.102	10.691	81	55	26	225.130	155.867	69.262				
Sicilia	44	31	13	118.345	41.574	76.771	41	39	2	114.431	72.099	42.332	55	27	28	137.379	33.597	103.782				
Sardegna	35	20	15	60.492	36.811	23.682	37	21	16	63.234	31.640	31.594	37	35	2	75.832	70.209	5.623				
Totale	1.684	5.179	-3495	4.876.749	18.409.146	-13.532.396	1.645	5.413	-3768	4.737.152	20.105.548	#####	1812	5368	-3556	5.112.011	21.089.474	-15.977.463	8%	14%	-6%	4%

Tav. 8 Mobilità Sanitaria ATTIVA-PASSIVA 2003-2004-2005 : Distribuzione per Regioni di residenza e regioni di ricovero - Costo Medio del ricovero (dimessi ordinati passiva 2005)

C.M.= costo medio

Regione	2003								2004								2005							
	attiva				passiva				attiva				passiva				attiva				passiva			
	prest.	%	Importi	C.M.	prest.	%	Importi	C.M.	prest.	%	Importi	C.M.	prest.	%	Importi	C.M.	prest.	%	importi	C.M.	prest.	%	importi	C.M.
Piemonte	942	55,94%	3.268.167	3469	3266	63,06%	11.083.990	3394	926	56,29%	3.003.144	3243	3481	64,31%	12.625.477	3627	1019	56,24%	3.231.477	3.171	3.512	65,42%	13.776.398	3.923
Lombardia	290	17,22%	634.621	2188	1101	21,26%	5.118.982	4649	237	14,41%	506.410	2137	1082	19,99%	5.136.988	4748	247	13,63%	502.276	2.034	1.013	18,87%	4.716.705	4.656
Liguria	88	5,23%	180.929	2056	301	5,81%	781.298	2596	94	5,71%	264.122	2810	319	5,89%	951.101	2982	108	5,96%	293.599	2.719	335	6,24%	1.149.319	3.431
Toscana	35	2,08%	76.377	2182	70	1,35%	124.189	1774	26	1,58%	58.438	2248	78	1,44%	207.586	2661	27	1,49%	59.543	2.205	101	1,88%	263.380	2.608
EmiliaRomagna	34	2,02%	76.109	2239	80	1,54%	214.422	2680	44	2,67%	154.835	3519	118	2,18%	321.237	2722	40	2,21%	114.080	2.852	91	1,70%	308.983	3.395
Veneto	17	1,01%	37.872	2228	112	2,16%	518.319	4628	25	1,52%	70.685	2827	92	1,70%	361.874	3933	30	1,66%	60.936	2.031	74	1,38%	272.370	3.681
Calabria	65	3,86%	151.811	2336	57	1,10%	120.738	2118	62	3,77%	148.794	2400	63	1,16%	138.102	2192	81	4,47%	225.130	2.779	55	1,02%	155.867	2.834
Sardegna	35	2,08%	60.492	1728	20	0,39%	36.811	1841	37	2,25%	63.234	1709	21	0,39%	31.640	1507	37	2,04%	75.832	2.050	35	0,65%	70.209	2.006
Lazio	45	2,67%	88.670	1970	38	0,73%	117.938	3104	41	2,49%	119.313	2910	40	0,74%	95.421	2386	46	2,54%	98.579	2.143	34	0,63%	84.962	2.499
Campania	26	1,54%	59.906	2304	31	0,60%	51.848	1673	28	1,70%	52.031	1858	21	0,39%	40.992	1952	40	2,21%	102.110	2.553	30	0,56%	47.828	1.594
Sicilia	44	2,61%	118.345	2690	31	0,60%	41.574	1341	41	2,49%	114.431	2791	39	0,72%	72.099	1849	55	3,04%	137.379	2.498	27	0,50%	33.597	1.244
Friuli	6	0,36%	11.225	1871	11	0,21%	22.934	2085	5	0,30%	9.015	1803	10	0,18%	17.193	1719	3	0,17%	7.835	2.612	15	0,28%	51.234	3.416
Puglia	24	1,43%	42.261	1761	17	0,33%	30.250	1779	32	1,95%	63.792	1994	12	0,22%	20.232	1686	20	1,10%	47.415	2.371	12	0,22%	20.458	1.705
Abruzzo	7	0,42%	9.689	1384	14	0,27%	46.039	3289	22	1,34%	59.475	2703	16	0,30%	29.138	1821	16	0,88%	56.852	3.553	10	0,19%	69.804	6.980
Trento	1	0,06%	2.127	2127	7	0,14%	49.889	7127	5	0,30%	3.371	674	4	0,07%	21.378	5344	2	0,11%	6.484	3.242	8	0,15%	16.453	2.057
Marche	5	0,30%	17.271	3454	9	0,17%	18.473	2053	2	0,12%	3.483	1742	6	0,11%	9.966	1661	14	0,77%	35.930	2.566	7	0,13%	13.840	1.977
Umbria	13	0,77%	24.297	1869	8	0,15%	11.935	1492	6	0,36%	20.755	3459	6	0,11%	16.820	2803	7	0,39%	12.588	1.798	4	0,07%	19.150	4.788
Bolzano	3	0,18%	4.129	1376	3	0,06%	14.907	4969	1	0,06%	1.828	1828	4	0,07%	7.146	1786					2	0,04%	14.622	7.311
Basilicata	3	0,18%	6.540	2180	2	0,04%	1.981	991	8	0,49%	8.898	1112	1	0,02%	1.158	1158	18	0,99%	36.418	2.023	2	0,04%	1.895	948
Molise	1	0,06%	5.911	5911	1	0,02%	2.628	2628	3	0,18%	11.098	3699		0,00%			2	0,11%	7.549	3.775	1	0,02%	2.397	2.397
	1684	100%	4.876.749	2896	5179	100%	18.409.146	3555	1645	100%	4.737.152	2880	5413	100%	20.105.548	3714	1812	1	5.112.011	2.821	5368	100,00%	21.089.474	3.929

variazione % C.M.

-1%

4%

-2%

6%

GRAFICO - il C.M.delle prime 5 regioni di fuga è stato calcolato considerato C.M. VDA =1

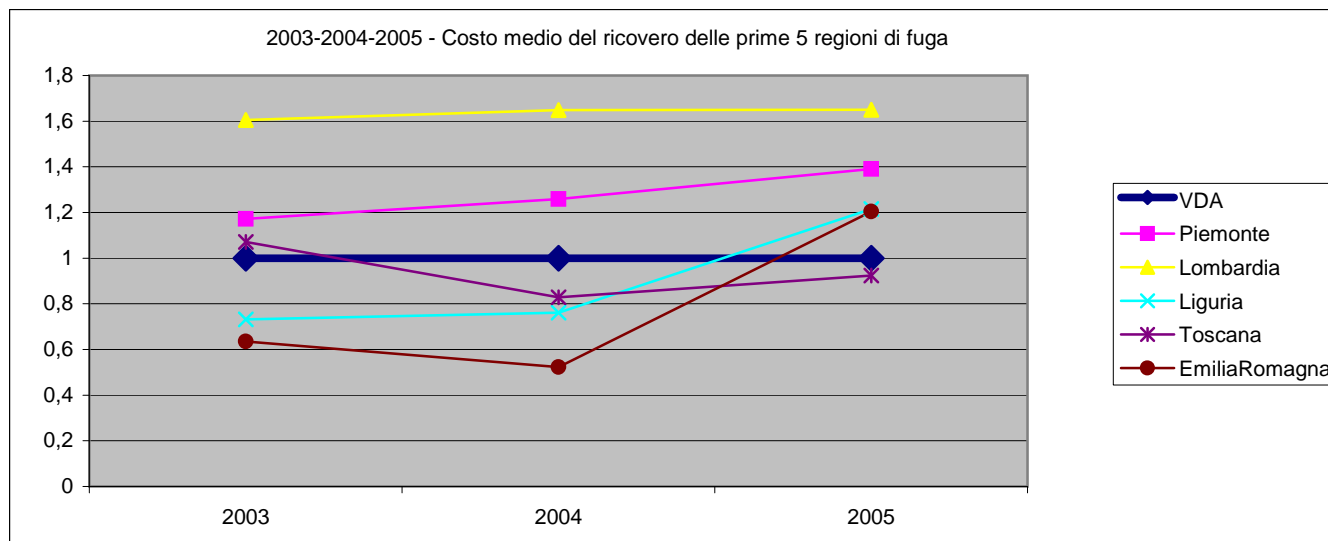

Nell'attrazione complessiva per MDC (Tav. 9) si rilevano 3 codici con un numero significativo di dimessi : 05-malattie e disturbi dell'apparato cardiocircolatorio, cod.10-malattie e disturbi endocrini, metabolici e nutrizionali e cod. 08-Malattie e disturbi dell'apparato muscoloscheletrico e del tessuto connettivo e che rappresentano il 40% della mobilità attiva; in particolare, mentre il cod. 05 ha registrato dal 2003 al 2005 una continua flessione, il cod.10 ha subito un incremento nel corso del periodo in questione quantificabile nella misura del 124%.

(Tav. 10) Il Drg 297 – disturbi della nutrizione e miscelanea di disturbi del metabolismo età > 17 senza cc dal 2003 al 2005 è aumentato in termini di n. dimessi del 248%.

(Tav. 10.1) Il numero di pazienti provenienti dalla Regione Piemonte rappresenta il 56% dell'attrazione complessiva.

Tav. 9 Attrazione 2003-2004-2005 per MDC (dimessi ordinati 2005)

MDC	2003		2004		2005		2005 % CUM	
	Dimessi	Importi	Dimessi	Importi	Dimessi	Importi	Dimessi	Importi
(05) MALATTIE E DISTURBI DELL'APPARATO CARDIOCIRCOLATORIO	571	2.273.181,13	436	1.644.028,30	353	1.411.478,55	19,48%	27,61%
(10) MALATTIE E DISTURBI ENDOCRINI, METABOLICI E NUTRIZIONALI	91	232.012,57	149	463.603,14	204	587.317,89	30,74%	39,10%
(08) MALATTIE E DISTURBI DELL'APPARATO MUSCOSCHELETRICO E DEL TESSUTO CONNETTIVO	128	356.009,66	147	367.371,07	168	404.146,43	40,01%	47,01%
(01) MALATTIE E DISTURBI DEL SISTEMA NERVOSO	159	324.845,88	136	308.852,38	141	340.597,91	47,79%	53,67%
(06) MALATTIE E DISTURBI DELL'APPARATO DIGERENTE	134	334.836,13	125	382.162,15	134	368.171,12	55,19%	60,87%
(11) MALATTIE E DISTURBI DEL RENE E DELLE VIE URINARIE	54	147.836,23	62	179.849,36	116	328.527,53	61,59%	67,30%
(12) MALATTIE E DISTURBI DELL'APPARATO RIPRODUTTIVO MASCHILE	25	37.777,06	46	104.067,51	110	207.825,33	67,66%	71,36%
(14) GRAVIDANZA, PARTO, PUERPERIO	91	126.294,05	107	128.635,75	106	136.610,88	73,51%	74,03%
(04) MALATTIE E DISTURBI DELL'APPARATO RESPIRATORIO	63	216.065,20	76	196.003,50	62	178.610,95	76,93%	77,53%
(13) MALATTIE E DISTURBI DELL'APPARATO RIPRODUTTIVO FEMMINILE	30	44.554,69	41	80.362,02	58	130.904,23	80,13%	80,09%
(09) MALATTIE E DISTURBI DELLA PELLE, DEL TESSUTO SOTTOCUTANEO E DELLA MAMMELLA	33	86.096,26	42	114.737,90	56	228.307,57	83,22%	84,56%
(15) MALATTIE E DISTURBI DEL PERIODO NEONATALE	37	42.070,39	51	42.610,67	53	84.009,58	86,15%	86,20%
(07) MALATTIE E DISTURBI EPATOBILIARI E DEL PANCREAS	46	137.451,77	27	75.142,59	52	137.054,58	89,02%	88,88%
(03) MALATTIE E DISTURBI DELL'ORECCHIO, DEL NASO, DELLA BOCCA E DELLA GOLA	40	62.751,05	32	41.451,86	49	70.538,95	91,72%	90,26%
(19) MALATTIE E DISTURBI MENTALI	36	79.862,76	33	67.400,08	36	66.827,49	93,71%	91,57%
(02) MALATTIE E DISTURBI DELL'OCCHIO	52	70.726,21	52	78.676,52	29	44.194,22	95,31%	92,43%
(17) MALATTIE E DISTURBI MIELOPROLIFERATIVI E NEOPLASIE SCARSAMENTE DIFFERENZIATE	15	38.044,59	11	34.593,28	22	53.520,13	96,52%	93,48%
(21) TRAUMATISMI, AVVELENAMENTI ED EFFETTI TOSSICI DEI FARMACI	17	27.686,46	12	23.005,52	20	42.602,56	97,63%	94,31%
(20) USO DI ALCOOL O FARMACI E DISTURBI MENTALI ORGANICI INDOTTI DA ALCOOL O FARMACI	21	27.848,57	21	14.485,16	11	11.437,79	98,23%	94,54%
SISTEMA IMMUNITARIO	12	27.175,40	12	30.937,04	8	28.146,72	98,68%	95,09%
(18) MALATTIE INFETTIVE E PARASSITARIE (SISTEMICHE O DI SEDI NON SPECIFICATE)	13	39.259,93	10	34.950,67	8	23.100,22	99,12%	95,54%
(00) NON RAGGRUPPABILE	1	40.896,16	8	281.540,00	7	203.070,41	99,50%	99,51%
(23) FATTORI INFLUENZANTI LO STATO DI SALUTE E IL RICORSO AI SERVIZI SANITARI	1	1.987,33	1	1.689,22	5	4.207,50	99,78%	99,59%
(24) POLITRAUMATISMI	6	69.176,82	6	34.125,29	4	20.802,06	100,00%	100,00%
(22) USTIONI	3	3.201,50						
(25) INFEZIONE DA HIV	5	29.101,56	2	6.871,04				
Totale complessivo	1684	4.876.749,36	1645	4.737.152,02	1812	5.112.010,60	100,00%	100,00%

Tav.10 Attrazione Complessiva 2003-2004-2005 i primi 30 Drg (dimessi ordinati 2005)

Drg	Descrizione	2003		2004		2005		% CUM	
		dimes.	Importi	dimes.	Importi	dimes.	Importi	dimes.	Importi
297	DISTURBI DELLA NUTRIZIONI E MISCELLANEA DI DISTURBI DEL METABOLISMO, ETA' > 17 SENZA CC	33	67.722,32	65	131.925,30	115	230.708,41	6,35%	4,51%
478	ALTRI INTERVENTI SUL SISTEMA CARDIVASCOLARE, CON CC	137	782.105,90	123	709.363,10	114	658.250,98	12,64%	17,39%
119	LEGATURA E STRIPPING DI VENE	105	137.806,80	68	102.803,12	60	92.006,76	15,95%	19,19%
373	PARTO VAGINALE SENZA DIAGNOSI COMPLICANTI	22	29.193,40	43	55.030,03	40	50.478,42	18,16%	20,18%
391	NEONATO NORMALE	30	15.493,64	45	23.240,25	40	20.290,54	20,36%	20,57%
381	ABORTO CON DILATAZIONE E RASCHIAMENTO, MEDIANTE ASPIRAZIONE O ISTEROTOMIA	29	26.425,22	40	43.167,20	35	38.375,75	22,30%	21,32%
293	ALTRI INTERVENTI PER MALATTIE ENDOCRINE, NUTRIZIONALI E METABOLICHE SENZA CC			16	78.657,70	33	142.414,70	24,12%	24,11%
130	MALATTIE VASCOLARI PERIFERICHE, CON CC	53	87.447,61	55	55.116,48	31	20.682,29	25,83%	24,51%
029	STATO STUPOROSO E COMA DI ORIGINE TRAUMATICA, COMA < 1 ORA, ETA' > 17 SENZA CC	27	46.711,16	23	34.237,92	27	42.214,53	27,32%	25,34%
263	TRAPIANTI DI PELLE E/O SBRIGLIAMENTI PER ULCERE DELLA PELLE O CELLULITE CON CC	5	31.446,86	11	71.058,19	25	174.117,57	28,70%	28,75%
014	MALATTIE CEREBROVASCOLARI SPECIFICHE ECCETTO ATTACCO ISCHEMICO TRANSITORIO	29	92.376,84	27	90.284,44	23	70.941,90	29,97%	30,13%
243	AFFEZIONI MEDICHE DEL DORSO	15	24.223,51	14	11.750,96	23	20.666,56	31,24%	30,54%
430	PSICOSI	19	55.173,64	21	50.407,38	23	54.186,93	32,51%	31,60%
296	DISTURBI DELLA NUTRIZIONE E MISCELLANEA DI DISTURBI DEL METABOLISMO, ETA' > 17 CON CC	21	54.085,48	27	76.034,70	21	52.258,02	33,66%	32,62%
311	INTERVENTI PER VIA TRANSURETRALE, SENZA CC	1	2.061,17	12	22.837,75	21	38.951,07	34,82%	33,38%
039	INTERVENTI SUL CRISTALLINO CON O SENZA VITRECTOMIA	27	35.488,48	32	48.046,08	19	28.983,74	35,87%	33,95%
323	CALCOLOSI URINARIA, CON CC E/O LITOTRIPSIA MEDIANTE ULTRASUONI	17	38.365,44	11	28.843,03	19	45.309,23	36,92%	34,84%
337	PROSTATECTOMIA TRANSURETRALE SENZA CC	1	2.630,31	7	17.886,10	19	48.637,49	37,97%	35,79%
347	NEOPLASIE MALIGNI DELL'APPARATO GENITALE MASCHILE, SENZA CC	4	2.649,40	3	1.589,64	19	8.962,31	39,02%	35,96%
349	IPERTROFIA PROSTATICA BENIGNA, SENZA CC	2	454,48	3	681,72	19	9.711,33	40,07%	36,15%
356	INTERVENTI RICOSTRUTTIVI DELL'APPARATO RIPRODUTTIVO FEMMINILE			7	18.092,91	18	47.905,62	41,06%	37,09%
410	CHEMIOTERAPIA NON ASSOCIATA A DIAGNOSI SECONDARIA DI LEUCEMIA ACUTA	13	34.016,23	10	29.807,28	18	44.164,05	42,05%	37,95%
110	INTERVENTI MAGGIORI SUL SISTEMA CARDIOVASCOLARE, CON CC	25	265.012,45	17	190.605,02	17	193.655,50	42,99%	41,74%
219	INTERVENTI SU ARTO INFERIORE E OMERI ECCETTO ANCA, PIEDE E FEMORE, ETA' > 17 SENZA CC	12	33.212,28	16	43.729,50	17	44.429,12	43,93%	42,61%
222	INTERVENTI SUL GINOCCHIO SENZA CC	7	13.790,19	8	17.338,80	17	36.434,87	44,87%	43,32%
127	INSUFFICIENZA CARDIACA E SHOCK	15	40.047,47	15	39.416,70	16	42.717,12	45,75%	44,16%
183	ESOFAGITE, GASTROENTERITE E MISCELLANEA DI MALATTIE DELL'APPARATO DIGERENTE, ETA' > 17 SENZA CC	21	17.023,69	12	9.006,55	16	12.129,58	46,63%	44,40%
335	INTERVENTI MAGGIORI SULLA PELVI MASCHILE SENZA CC	2	8.761,17	12	49.062,50	16	69.430,45	47,52%	45,76%
231	ESCISSIONE LOCALE E RIMOZIONE DI MEZZI DI FISSAGGIO INTRAMIDOLLARE ECCETTO ANCA E FEMORE	5	11.172,81	5	8.845,12	15	29.797,77	48,34%	46,34%
292	ALTRI INTERVENTI PER MALATTIE ENDOCRINE, NUTRIZIONALI E METABOLICHE CON CC	1	7.795,92	12	95.583,78	15	106.480,92	49,17%	48,42%
I primi 30 Drg di Attrazione		678	1.962.693,87	760	2.154.449,25	891	2.475.293,53		
Attrazione complessiva		1684	4.876.749,36	1645	4.737.152,02	1812	5.112.010,60	100,00%	100,00%
% dei primi 30 Drg di Attrazione su Attrazione complessiva		40%	40%	46%	45%	49%	48%		

Il numero di dimessi pe il Drg 297 è aumentato dal 2003 al 2005 del 248%

Tav. 10.1 Attrazione 2003-2004-2005 i primi 20 Drg Piemonte (dimessi ordinati 2005)

Drg	Descrizione	2003		2004		2005	
		dimessi	Importi	dimessi	Importi	dimessi	Importi
478	ALTRI INTERVENTI SUL SISTEMA CARDIVASCOLARE, CON CC	129	734.814,98	113	653.796,34	103	594.588,02
297	DISTURBI DELLA NUTRIZIONI E MISCELLANEA DI DISTURBI DEL METABOLISMO, ETA' > 17 SE	18	34.733,07	37	76.596,20	71	136.338,02
119	LEGATURA E STRIPPING DI VENE	99	129.123,13	56	84.957,32	50	77.058,06
130	MALATTIE VASCOLARI PERIFERICHE, CON CC	51	86.200,41	50	48.479,04	31	20.682,29
391	NEONATO NORMALE	18	9.296,20	33	17.042,85	29	14.867,66
373	PARTO VAGINALE SENZA DIAGNOSI COMPLICANTI	14	18.841,66	31	39.444,01	28	36.016,40
263	TRAPIANTI DI PELLE E/O SBRIGLIAMENTI PER ULCERE DELLA PELLE O CELLULITE CON CC	5	31.446,86	10	65.485,00	23	159.961,67
293	ALTRI INTERVENTI PER MALATTIE ENDOCRINE, NUTRIZIONALI E METABOLICHE SENZA CC			8	40.337,28	21	95.284,65
039	INTERVENTI SUL CRISTALLINO CON O SENZA VITRECTOMIA	18	24.185,07	20	30.028,80	17	25.932,82
356	INTERVENTI RICOSTRUTTIVI DELL'APPARATO RIPRODUTTIVO FEMMINILE			7	18.092,91	17	45.120,41
430	PSICOSI	14	45.725,93	12	26.658,33	16	38.207,07
311	INTERVENTI PER VIA TRANSURETRALE, SENZA CC			12	22.837,75	15	28.061,53
347	NEOPLASIE MALIGNI DELL'APPARATO GENITALE MASCHILE, SENZA CC	1	529,88	3	1.589,64	15	6.808,87
381	ABORTO CON DILATAZIONE E RASCHIAMENTO, MEDIANTE ASPIRAZIONE O ISTEROTOMIA	11	9.922,58	14	15.108,52	15	16.446,75
337	PROSTATECTOMIA TRANSURETRALE SENZA CC	1	2.630,31	4	9.995,17	14	36.344,50
349	IPERTROFIA PROSTATICA BENIGNA, SENZA CC			2	454,48	14	8.095,17
110	INTERVENTI MAGGIORI SUL SISTEMA CARDIOVASCOLARE, CON CC	23	242.588,33	13	145.756,78	13	148.089,50
335	INTERVENTI MAGGIORI SULLA PELVI MASCHILE SENZA CC	2	8.761,17	10	40.301,34	13	56.078,44
359	INTERVENTI SU UTERO E ANNESSI NON PER NEOPLASIE MALIGNI, SENZA CC	6	14.788,53	10	25.497,40	13	31.604,58
231	ESCISSIONE LOCALE E RIMOZIONE DI MEZZI DI FISSAGGIO INTRAMIDOLLARE ECCETTO AN	4	8.845,14	1	1.862,13	11	22.230,09
i primi 20 Drg di Attrazione Piemonte		414	1.402.433,25	446	1.364.321,29	529	1.597.816,50
Attrazione complessiva Piemonte		942	3.268.167,18	926	3.003.143,91	1019	3.231.476,65
% dei primi 20 Drg Piemonte su attrazione complessiva Piemonte		44%	43%	48%	45%	52%	49%
Attrazione complessiva		1684	4.876.749,36	1645	4.737.152,02	1812	5.112.010,60
% Attrazione complessiva Piemonte su attrazione complessiva		56%	67%	56%	63%	56%	63%

La fuga è stata rilevata, nel triennio 2003/2005, innanzitutto per MDC (dalla tav.11 alla tav.11.1.02).

Per numero di dimissioni i primi 2 MDC significativi sono:

MDC 08 Malattie e disturbi dell'apparato muscoloscheletrico e del tessuto connettivo, che rappresenta in media circa il 29% delle dimissioni totali.

MDC 05 Malattie e disturbi dell'apparato circolatorio, che corrisponde in media a circa il 12% delle dimissioni complessive.

Per la valutazione del fenomeno della migrazione ospedaliera sono stati calcolati i seguenti indici:

Tasso di esportazione (T.e.) indica: ogni 1000 abitanti quanti ricorrono al ricovero extraregionale (n. dimessi da strutture di ricovero extraregionale* 1000/popolazione residente - dati ISTAT)

Indice di fuga (I.f.) indica: la percentuale di ricoveri in fuga sui ricoveri complessivi dei residenti (n. dimessi *100/ n. di ricoveri di residenti ovunque effettuati)

In particolare per:

l' **MDC 08** il **T.e.** medio triennale indica: 12,51 individui (di cui 8,05 in Piemonte) e l'**I.f.** medio triennale : 49,60% (38,78% in Piemonte): indici in aumento rispetto a quelli rilevati dal precedente monitoraggio 2002-2004 : rispettivamente di 1,11 pazienti (1,35 in Piemonte) e 1,6 % in fuga (2,78% in Piemonte)

l' **MDC 05** il **T.e.** medio triennale indica : 5,07 individui (di cui 3,09 in Piemonte) e l'**I.f.** medio triennale : 20,71% (13,72% in Piemonte)

Dal **T.e.** complessivo medio triennale emerge che ogni 1000 abitanti 43,27 si recano presso strutture di ricovero extraregionali (di cui 27,81 in Piemonte)

Dall'**I.f.** complessivo medio triennale risulta che il 22,17% dei ricoveri complessivi dei residenti sono effettuati fuori regione (15,47% in Piemonte), l'indice complessivo è superiore dell'1,17% rispetto all'indicatore rilevato nel periodo 2002-2004.

Tav. 11 Fuga 2003-2004-2005 per MDC - Tasso di esportazione/1000 abitanti e Indice di fuga / 100 ricoveri residenti ovunque effettuati(dimessi ordinati sulla media triennio in fuga)

	FUGA					Tasso esport. medio trienn./ 1000 ab.	media triennio ricoveri Ao resi.vda	media triennio ricoveri residenti ovunque effettuati	Indice di fuga medio triennale/ 100 ab.
	2003	2004	2005	media triennio	media triennio % CUM				
M.D.C.	Dimessi	Dimessi	Dimessi	Dimessi	Dimessi	Dimessi	Dimessi	Dimessi	Dimessi
[08] MALATTIE E DISTURBI DELL APPARATO MUSCOSCHELETRICO E DEL TESSUTO CONNETTIVO	1.419	1.548	1.649	1.538,67	28,92%	12,51	1.563,67	3.102,33	49,60%
[05] MALATTIE E DISTURBI DELL APPARATO CARDIOCIRCOLATORIO	554	669	648	623,67	40,65%	5,07	2.388,00	3.011,67	20,71%
[01] MALATTIE E DISTURBI DEL SISTEMA NERVOSO	409	428	445	427,33	48,68%	3,48	1.326,00	1.753,33	24,37%
[02] MALATTIE E DISTURBI DELL OCCHIO	313	322	300	311,67	54,54%	2,53	895,33	1.207,00	25,82%
[17] MALATTIE E DISTURBI MIELOPROLIFERATIVI E NEOPLASIE SCARSAMENTE DIFFERENZIATE	227	257	238	240,67	59,06%	1,96	627,67	868,33	27,72%
[03] MALATTIE E DISTURBI DELL ORECCHIO, DEL NASO, DELLA BOCCA E DELLA GOLA	193	227	242	220,67	63,21%	1,79	850,00	1.070,67	20,61%
[11] MALATTIE E DISTURBI DEL RENE E DELLE VIE URINARIE	271	213	165	216,33	67,27%	1,76	933,67	1.150,00	18,81%
[06] MALATTIE E DISTURBI DELL APPARATO DIGERENTE	226	216	206	216,00	71,33%	1,76	1.721,33	1.937,33	11,15%
[09] MALATTIE E DISTURBI DELLA PELLE, DEL TESSUTO SOTTOCUTANEO E DELLA MAMMELLA	187	181	194	187,33	74,86%	1,52	639,33	826,67	22,66%
[13] MALATTIE E DISTURBI DELL APPARATO RIPRODUTTIVO FEMMINILE	204	177	143	174,67	78,14%	1,42	567,00	741,67	23,55%
[23] FATTORI INFLUENZANTI LO STATO DI SALUTE E IL RICORSO AI SERVIZI SANITARI	151	164	171	162,00	81,18%	1,32	37,67	199,67	81,14%
[14] GRAVIDANZA, PARTO, PUERPERIO	160	149	174	161,00	84,21%	1,31	1.711,33	1.872,33	8,60%
[04] MALATTIE E DISTURBI DELL APPARATO RESPIRATORIO	143	160	166	156,33	87,15%	1,27	1.000,67	1.157,00	13,51%
[10] MALATTIE E DISTURBI ENDOCRINI, METABOLICI E NUTRIZIONALI	127	121	144	130,67	89,61%	1,06	344,00	474,67	27,53%
[07] MALATTIE E DISTURBI EPATOBILIARI E DEL PANCREAS	102	107	88	99,00	91,47%	0,81	1.007,00	1.106,00	8,95%
[12] MALATTIE E DISTURBI DELL APPARATO RIPRODUTTIVO MASCHILE	119	106	59	94,67	93,25%	0,77	682,33	777,00	12,18%
[19] MALATTIE E DISTURBI MENTALI	101	87	76	88,00	94,90%	0,72	576,00	664,00	13,25%
[15] MALATTIE E DISTURBI DEL PERIODO NEONATALE	76	79	77	77,33	96,35%	0,63	1.073,33	1.150,67	6,72%
[16] MALATTIE E DISTURBI DEL SANGUE E DEGLI ORGANI EMATOPOIETICI E DISTURBI DEL SISTEMA IMMUNITARIO	42	46	53	47,00	97,24%	0,38	157,67	204,67	22,96%
[00] PRE MDC	41	42	56	46,33	98,11%	0,38	70,33	116,67	39,71%
[21] TRAUMATISMI, AVVELENAMENTI ED EFFETTI TOSSICI DEI FARMACI	48	57	28	44,33	98,94%	0,36	142,67	187,00	23,71%
[18] MALATTIE INFETTIVE E PARASSITARIE (SISTEMICHE O DI SEDI NON	19	28	18	21,67	99,35%	0,18	133,00	154,67	14,01%
[20] USO DI ALCOOL O FARMACI E DISTURBI MENTALI ORGANICI INDOTTI DA ALCOOL O FARMACI	26	16	12	18,00	99,69%	0,15	178,33	196,33	9,17%
[24] POLITRAUMATISMI	8	5	7	6,67	99,81%	0,05	20,33	27,00	24,69%
[25] INFEZIONE DA HIV	8	5	5	6,00	99,92%	0,05	25,00	31,00	19,35%
[22] USTIONI	5	3	4	4,00		0,03	10,00	14,00	28,57%
TOTALE	5.179	5.413	5.368	5.320,00	100,00%	43,27	18.681,67	24.001,67	22,17%

MEDIA TRIENNIO POLAZIONE RESIDENTE

122040 122868 123978 **122962**

Tav. 11.01 Fuga 2005 Distribuzione per MDC e per regime di ricovero - N. dimessi

M.D.C.	ORDINARI		DAY HOSPITAL		Complessivi		% Regime di ricovero	
	Dimessi	% CUM	Dimessi	% CUM	Dimessi	% CUM	Ordinari	Day Hospital
[08] MALATTIE E DISTURBI DELL'APPARATO MUSCOSCHELETRICO E DEL TESSUTO CONNETTIVO	1393	35,52%	256	17,70%	1649	30,72%	84,48%	15,52%
[05] MALATTIE E DISTURBI DELL'APPARATO CARDIOCIRCOLATORIO	590	50,56%	55	21,51%	645	42,73%	91,47%	8,53%
[01] MALATTIE E DISTURBI DEL SISTEMA NERVOSO	337	59,15%	108	28,98%	445	51,02%	75,73%	24,27%
[02] MALATTIE E DISTURBI DELL'OCCHIO	123	62,29%	177	41,22%	300	56,61%	41,00%	59,00%
[03] MALATTIE E DISTURBI DELL'ORECCHIO, DEL NASO, DELLA BOCCA E DELLA GOLA	163	66,45%	79	46,68%	242	61,12%	67,36%	32,64%
[17] MALATTIE E DISTURBI MIELOPROLIFERATIVI E NEOPLASIE SCARSAMENTE DIFFERENZIATE	105	69,12%	133	55,88%	238	65,56%	44,12%	55,88%
[06] MALATTIE E DISTURBI DELL'APPARATO DIGERENTE	162	73,25%	44	58,92%	206	69,39%	78,64%	21,36%
[09] MALATTIE E DISTURBI DELLA PELLE, DEL TESSUTO SOTTOCUTANEO E DELLA MAMMELLA	95	75,68%	99	65,77%	194	73,01%	48,97%	51,03%
[14] GRAVIDANZA, PARTO, PUERPERIO	118	78,68%	56	69,64%	174	76,25%	67,82%	32,18%
[23] FATTORI INFLUENZANTI LO STATO DI SALUTE E IL RICORSO AI SERVIZI SANITARI	101	81,26%	70	74,48%	171	79,43%	59,06%	40,94%
[04] MALATTIE E DISTURBI DELL'APPARATO RESPIRATORIO	140	84,83%	26	76,28%	166	82,53%	84,34%	15,66%
[11] MALATTIE E DISTURBI DEL RENE E DELLE VIE URINARIE	86	87,02%	79	81,74%	165	85,60%	52,12%	47,88%
[10] MALATTIE E DISTURBI ENDOCRINI, METABOLICI E NUTRIZIONALI	68	88,76%	76	87,00%	144	88,28%	47,22%	52,78%
[13] MALATTIE E DISTURBI DELL'APPARATO RIPRODUTTIVO FEMMINILE	86	90,95%	57	90,94%	143	90,95%	60,14%	39,86%
[07] MALATTIE E DISTURBI EPATOBILIARI E DEL PANCREAS	62	92,53%	26	92,74%	88	92,59%	70,45%	29,55%
[15] MALATTIE E DISTURBI DEL PERIODO NEONATALE	77	94,49%	0	92,74%	77	94,02%	100,00%	0,00%
[19] MALATTIE E DISTURBI MENTALI	58	95,97%	18	93,98%	76	95,44%	76,32%	23,68%
[00] PRE MDC	58	97,45%	1	94,05%	59	96,54%	98,31%	1,69%
[12] MALATTIE E DISTURBI DELL'APPARATO RIPRODUTTIVO MASCHILE	35	98,34%	24	95,71%	59	97,63%	59,32%	40,68%
[16] MALATTIE E DISTURBI DEL SANGUE E DEGLI ORGANI EMATOPOIETICI E DISTURBI DEL SISTEMA	11	98,62%	42	98,62%	53	98,62%	20,75%	79,25%
[21] TRAUMATISMI, AVVELENAMENTI ED EFFETTI TOSSICI DEI FARMACI	20	99,13%	12	99,45%	32	99,22%	62,50%	37,50%
[18] MALATTIE INFETTIVE E PARASSITARIE (SISTEMICHE O DI SEDI NON SPECIFICATE)	14	99,49%	4	99,72%	18	99,55%	77,78%	22,22%
[20] USO DI ALCOOL O FARMACI E DISTURBI MENTALI ORGANICI INDOTTI DA ALCOOL O FARMACI	12	99,80%	0	99,72%	12	99,78%	100,00%	0,00%
[24] POLITRAUMATISMI	7	99,97%	0	99,72%	7	99,91%	100,00%	0,00%
[25] INFEZIONE DA HIV	1		4		5		20,00%	80,00%
TOTALE	3922	100,00%	1446	100,00%	5368	100,00%	73,06%	26,94%

Fuga 2005 - I primi 5 Mdc per n. dimessi - raffronto per regime di ricovero

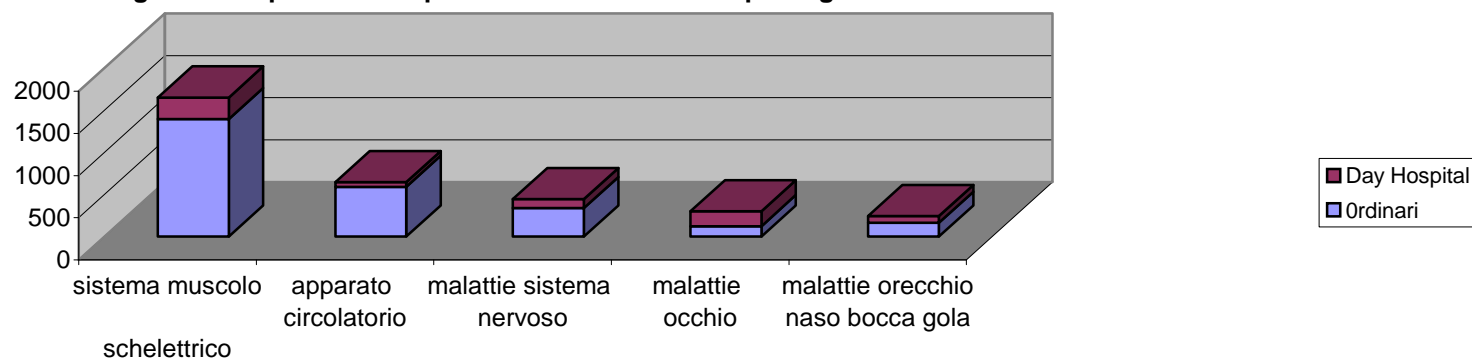

Tav. 11.02 Fuga 2005 Valorizzazione per MDC e per regime di ricovero

M.D.C.	ORDINARI		DAY HOSPITAL		Complessivi		% regime di ricovero	
	Importi	% CUM	Importi	% CUM	Importi	% CUM	Ordinari	Day Hospital
[08] MALATTIE E DISTURBI DELL'APPARATO MUSCOSCHELETRICO E DEL TESSUTO	5.586.540,52	29,40%	479.698,45	23,00%	6.066.238,97	28,76%	92,09%	7,91%
[05] MALATTIE E DISTURBI DELL'APPARATO CARDIOCIRCOLATORIO	4.134.564,17	51,15%	87.641,73	27,21%	4.222.205,90	48,78%	97,92%	2,08%
[01] MALATTIE E DISTURBI DEL SISTEMA NERVOSO	2.074.488,24	62,07%	120.810,73	33,00%	2.195.298,97	59,19%	94,50%	5,50%
[00] PRE MDC	2.126.982,47	73,26%	4.724,57	33,23%	2.131.707,04	69,30%	99,78%	0,22%
[17] MALATTIE E DISTURBI MIELOPROLIFERATIVI E NEOPLASIE SCARSAMENTE DIFFERENZIATE	675.051,54	76,81%	340.867,57	49,57%	1.015.919,11	74,12%	66,45%	33,55%
[04] MALATTIE E DISTURBI DELL'APPARATO RESPIRATORIO	619.742,17	80,07%	10.328,47	50,07%	630.070,64	77,11%	98,36%	1,64%
[11] MALATTIE E DISTURBI DEL RENE E DELLE VIE URINARIE	562.263,00	83,03%	64.590,11	53,16%	626.853,11	80,08%	89,70%	10,30%
[02] MALATTIE E DISTURBI DELL'OCCHIO	231.531,05	84,25%	288.679,15	67,01%	520.210,20	82,55%	44,51%	55,49%
[06] MALATTIE E DISTURBI DELL'APPARATO DIGERENTE	381.322,98	86,26%	49.658,38	69,39%	430.981,36	84,59%	88,48%	11,52%
[03] MALATTIE E DISTURBI DELL'ORECCHIO, DEL NASO, DELLA BOCCA E DELLA GOLA	314.870,25	87,91%	102.839,69	74,32%	417.709,94	86,57%	75,38%	24,62%
[09] MALATTIE E DISTURBI DELLA PELLE, DEL TESSUTO SOTTOCUTANEO E DELLA MAMMELLA	244.961,17	89,20%	167.650,88	82,36%	412.612,05	88,53%	59,37%	40,63%
[23] FATTORI INFLUENZANTI LO STATO DI SALUTE E IL RICORSO AI SERVIZI SANITARI	355.967,07	91,08%	39.821,06	84,27%	395.788,13	90,40%	89,94%	10,06%
[13] MALATTIE E DISTURBI DELL'APPARATO RIPRODUTTIVO FEMMINILE	234.777,27	92,31%	99.785,54	89,05%	334.562,81	91,99%	70,17%	29,83%
[14] GRAVIDANZA, PARTO, PUERPERIO	225.420,88	93,50%	56.679,88	91,77%	282.100,76	93,33%	79,91%	20,09%
[19] MALATTIE E DISTURBI MENTALI	220.363,01	94,66%	36.608,92	93,53%	256.971,93	94,55%	85,75%	14,25%
[07] MALATTIE E DISTURBI EPATOBILIARI E DEL PANCREAS	223.804,62	95,84%	8.265,00	93,92%	232.069,62	95,65%	96,44%	3,56%
[15] MALATTIE E DISTURBI DEL PERIODO NEONATALE	224.357,36	97,02%	0,00	93,92%	224.357,36	96,71%	100,00%	0,00%
[10] MALATTIE E DISTURBI ENDOCRINI, METABOLICI E NUTRIZIONALI	168.187,47	97,90%	35.809,71	95,64%	203.997,18	97,68%	82,45%	17,55%
[24] POLITRAUMATISMI	117.939,24	98,52%	0,00	95,64%	117.939,24	98,24%	100,00%	0,00%
[12] MALATTIE E DISTURBI DELL'APPARATO RIPRODUTTIVO MASCHILE	86.477,37	98,98%	26.714,90	96,92%	113.192,27	98,77%	76,40%	23,60%
[16] MALATTIE E DISTURBI DEL SANGUE E DEGLI ORGANI EMATOPOIETICI E DISTURBI DEL	46.115,57	99,22%	44.228,92	99,04%	90.344,49	99,20%	51,04%	48,96%
[21] TRAUMATISMI, AVVELENAMENTI ED EFFETTI TOSSICI DEI FARMACI	51.213,76	99,49%	11.577,40	99,60%	62.791,16	99,50%	81,56%	18,44%
[18] MALATTIE INFETTIVE E PARASSITARIE (SISTEMICHE O DI SEDI NON SPECIFICATE)	32.930,74	99,66%	7.105,14	99,94%	40.035,88	99,69%	82,25%	17,75%
[20] USO DI ALCOOL O FARMACI E DISTURBI MENTALI ORGANICI INDOTTI DA ALCOOL O	36.024,19	99,85%	0,00	99,94%	36.024,19	99,86%	100,00%	0,00%
[22] USTIONI	22.062,46	99,97%	0,00	99,94%	22.062,46	99,96%	100,00%	0,00%
[25] INFEZIONE DA HIV	6.151,04		1.277,84		7.428,88		82,80%	17,20%
TOTALE	#####	100,00%	#####	100,00%	#####	100,00%	90,11%	9,89%

Fuga 2005 - I primi 5 Mdc che comportano il maggior impegno finanziario

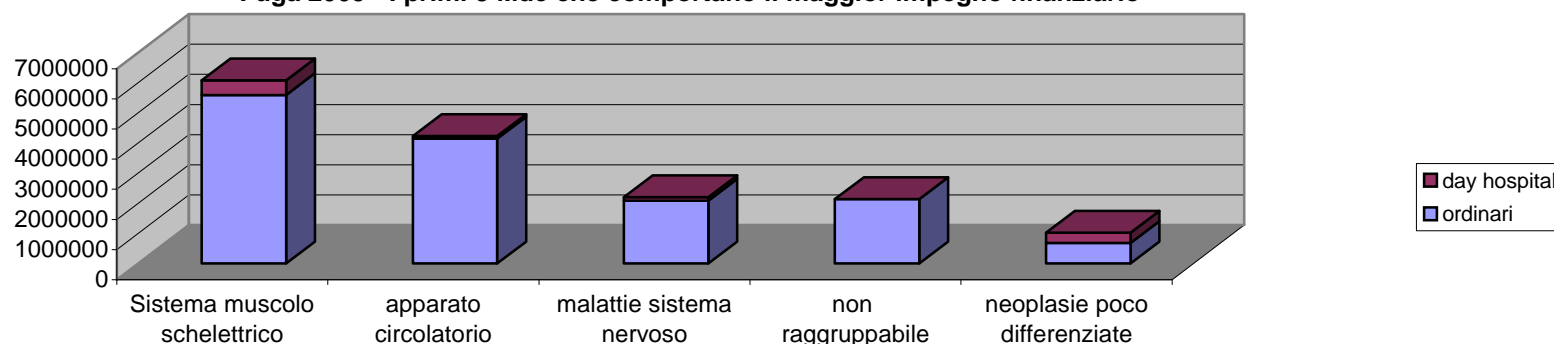

Tav. 11.1 fuga 2003-2004-2005 Piemonte per MDC - Tasso di esportazione/1000 abitanti e Indice di fuga/1000 ricoveri residenti ovunque effettuati (dimessi ordinati sulla media triennio in fuga)

	Fuga					Tasso esport. medio triennio/1000 ab.	media triennio ricoveri Ao resi.vda	media triennio ricoveri residenti ovunque effettuati	Indice di fuga medio triennale /100 ab.
	2003	2004	2005	media triennio	media triennio % CUM				
M.D.C.	Dimessi	Dimessi	Dimessi	Dimessi	Dimessi	Dimessi	Dimessi	Dimessi	Dimessi
[08] MALATTIE E DISTURBI DELL APPARATO MUSCOSCHELETRICO E DEL TESSUTO CONNETTIVO	845	963	1163	990,33	28,96%	8,05	1563,67	2554,00	38,78%
[05] MALATTIE E DISTURBI DELL APPARATO CARDIOCIRCOLATORIO	305	413	421	379,67	40,06%	3,09	2388,00	2767,67	13,72%
[02] MALATTIE E DISTURBI DELL OCCHIO	238	255	227	240,00	47,08%	1,95	895,33	1135,33	21,14%
[01] MALATTIE E DISTURBI DEL SISTEMA NERVOSO	213	207	231	217,00	53,43%	1,76	1326,00	1543,00	14,06%
[11] MALATTIE E DISTURBI DEL RENE E DELLE VIE URINARIE	220	158	123	167,00	58,31%	1,36	933,67	1100,67	15,17%
[17] MALATTIE E DISTURBI MIELOPROLIFERATIVI E NEOPLASIE SCARSAMENTE DIFFERENZIATE	142	176	160	159,33	62,97%	1,30	627,67	787,00	20,25%
[06] MALATTIE E DISTURBI DELL APPARATO DIGERENTE	150	148	129	142,33	67,13%	1,16	1721,33	1863,67	7,64%
[03] MALATTIE E DISTURBI DELL ORECCHIO, DEL NASO, DELLA BOCCA E DELLA GOLA	123	145	151	139,67	71,22%	1,14	850,00	989,67	14,11%
[23] FATTORI INFLUENZANTI LO STATO DI SALUTE E IL RICORSO AI SERVIZI SANITARI	116	126	122	121,33	74,76%	0,99	37,67	159,00	76,31%
[13] MALATTIE E DISTURBI DELL APPARATO RIPRODUTTIVO FEMMINILE	143	131	82	118,67	78,23%	0,97	567,00	685,67	17,31%
[09] MALATTIE E DISTURBI DELLA PELLE, DEL TESSUTO SOTTOCUTANEO E DELLA MAMMELLA	126	104	108	112,67	81,53%	0,92	639,33	752,00	14,98%
[14] GRAVIDANZA, PARTO, PUERPERIO	117	106	109	110,67	84,76%	0,90	1711,33	1822,00	6,07%
[04] MALATTIE E DISTURBI DELL APPARATO RESPIRATORIO	82	79	92	84,33	87,23%	0,69	1000,67	1085,00	7,77%
[12] MALATTIE E DISTURBI DELL APPARATO RIPRODUTTIVO MASCHILE	100	85	41	75,33	89,43%	0,61	682,33	757,67	9,94%
[10] MALATTIE E DISTURBI ENDOCRINI, METABOLICI E NUTRIZIONALI	62	70	79	70,33	91,49%	0,57	344,00	414,33	16,98%
[07] MALATTIE E DISTURBI EPATOBILIARI E DEL PANCREAS	64	69	62	65,00	93,39%	0,53	1007,00	1072,00	6,06%
[15] MALATTIE E DISTURBI DEL PERIODO NEONATALE	53	60	51	54,67	94,99%	0,44	1073,33	1128,00	4,85%
[19] MALATTIE E DISTURBI MENTALI	42	45	34	40,33	96,17%	0,33	576,00	616,33	6,54%
[16] MALATTIE E DISTURBI DEL SANGUE E DEGLI ORGANI EMATOPOIETICI E DISTURBI DEL SISTEMA IMMUNITARIO	34	35	41	36,67	97,24%	0,30	157,67	194,33	18,87%
[21] TRAUMATISMI, AVVELENAMENTI ED EFFETTI TOSSICI DEI FARMACI	38	45	21	34,67	98,26%	0,28	142,67	177,33	19,55%
[00] PRE MDC	26	30	42	32,67	99,21%	0,27	70,33	103,00	31,72%
[18] MALATTIE INFETTIVE E PARASSITARIE (SISTEMICHE O DI SEDI NON SPECIFICATE)	8	18	9	11,67	99,55%	0,09	133,00	144,67	8,06%
[24] POLITRAUMATISMI	6	5	5	5,33	99,71%	0,04	20,33	25,67	20,78%
[25] INFEZIONE DA HIV	4	5	3	4,00	99,82%	0,03	25,00	29,00	13,79%
[22] USTIONI	5	1	4	3,33	99,92%	0,02	10,00	13,33	25,00%
[20] USO DI ALCOOL O FARMACI E DISTURBI MENTALI ORGANICI INDOTTI DA ALCOOL O FARMACI	4	2	2	2,67		0,02	178,33	181,00	1,47%
TOTALE	3266	3481	3512	3419,67	100,00%	27,81	18681,67	22101,33	15,47%

MEDIA TRIENNIO POPOLAZIONE RESIDENTE

122040 122868 123978 **122962**

Tav. 11.1.01 Fuga 2005 Piemonte - Distribuzione per MDC e per regime di ricovero - N. dimessi

M.D.C.	ORDINARI		DAY HOSPITAL		Complessivi		% Regime di ricovero	
	Dimessi	% CUM	Dimessi	% CUM	Dimessi	% CUM	Ordinari	Day Hospital
[08] MALATTIE E DISTURBI DELL'APPARATO MUSCOSCHELETRICO E DEL TESSUTO CONNETTIVO	973	38,98%	190	18,70%	1.163	33,12%	83,66%	16,34%
[05] MALATTIE E DISTURBI DELL'APPARATO CARDIOCIRCOLATORIO	396	54,85%	25	21,16%	421	45,10%	94,06%	5,94%
[01] MALATTIE E DISTURBI DEL SISTEMA NERVOSO	168	61,58%	63	27,36%	231	51,68%	72,73%	27,27%
[02] MALATTIE E DISTURBI DELL'OCCHIO	82	64,86%	145	41,63%	227	58,14%	36,12%	63,88%
[17] MALATTIE E DISTURBI MIELOPROLIFERATIVI E NEOPLASIE SCARSAMENTE DIFFERENZIATE	62	67,35%	98	51,28%	160	62,70%	38,75%	61,25%
[03] MALATTIE E DISTURBI DELL'ORECCHIO, DEL NASO, DELLA BOCCA E DELLA GOLA	96	71,19%	55	56,69%	151	67,00%	63,58%	36,42%
[06] MALATTIE E DISTURBI DELL'APPARATO DIGERENTE	97	75,08%	32	59,84%	129	70,67%	75,19%	24,81%
[11] MALATTIE E DISTURBI DEL RENE E DELLE VIE URINARIE	49	77,04%	74	67,13%	123	74,17%	39,84%	60,16%
[23] FATTORI INFLUENZANTI LO STATO DI SALUTE E IL RICORSO AI SERVIZI SANITARI	74	80,01%	48	71,85%	122	77,65%	60,66%	39,34%
[14] GRAVIDANZA, PARTO, PUERPERIO	72	82,89%	37	75,49%	109	80,75%	66,06%	33,94%
[09] MALATTIE E DISTURBI DELLA PELLE, DEL TESSUTO SOTTOCUTANEO E DELLA MAMMELLA	50	84,90%	58	81,20%	108	83,83%	46,30%	53,70%
[04] MALATTIE E DISTURBI DELL'APPARATO RESPIRATORIO	77	87,98%	15	82,68%	92	86,45%	83,70%	16,30%
[13] MALATTIE E DISTURBI DELL'APPARATO RIPRODUTTIVO FEMMINILE	53	90,10%	29	85,53%	82	88,78%	64,63%	35,37%
[10] MALATTIE E DISTURBI ENDOCRINI, METABOLICI E NUTRIZIONALI	32	91,39%	47	90,16%	79	91,03%	40,51%	59,49%
[07] MALATTIE E DISTURBI EPATOBILIARI E DEL PANCREAS	38	92,91%	24	92,52%	62	92,80%	61,29%	38,71%
[15] MALATTIE E DISTURBI DEL PERIODO NEONATALE	51	94,95%	0	92,52%	51	94,25%	100,00%	0,00%
[12] MALATTIE E DISTURBI DELL'APPARATO RIPRODUTTIVO MASCHILE	23	95,87%	18	94,29%	41	95,42%	56,10%	43,90%
[16] MALATTIE E DISTURBI DEL SANGUE E DEGLI ORGANI EMATOPOIETICI E DISTURBI DEL SISTEMA IMMUNITARIO	4	96,03%	37	97,93%	41	96,58%	9,76%	90,24%
[00] PRE MDC	38	97,56%	1	98,03%	39	97,69%	97,44%	2,56%
[19] MALATTIE E DISTURBI MENTALI	30	98,76%	4	98,43%	34	98,66%	88,24%	11,76%
[21] TRAUMATISMI, AVVELENAMENTI ED EFFETTI TOSSICI DEI FARMACI	9	99,12%	10	99,41%	19	99,20%	47,37%	52,63%
[18] MALATTIE INFETTIVE E PARASSITARIE (SISTEMICHE O DI SEDI NON SPECIFICATE)	6	99,36%	3	99,70%	9	99,46%	66,67%	33,33%
[22] USTIONI	6	99,60%	0	99,70%	6	99,63%	100,00%	0,00%
[20] USO DI ALCOOL O FARMACI E DISTURBI MENTALI ORGANICI INDOTTI DA ALCOOL O FARMACI	5	99,80%	0	99,70%	5	99,77%	100,00%	0,00%
[24] POLITRAUMATISMI	5		0	99,70%	5	99,91%	100,00%	0,00%
[25] INFEZIONE DA HIV	0		3		3		0,00%	100,00%
	2.496	100,00%	1.016	100,00%	3.512	100,00%	71,07%	28,93%

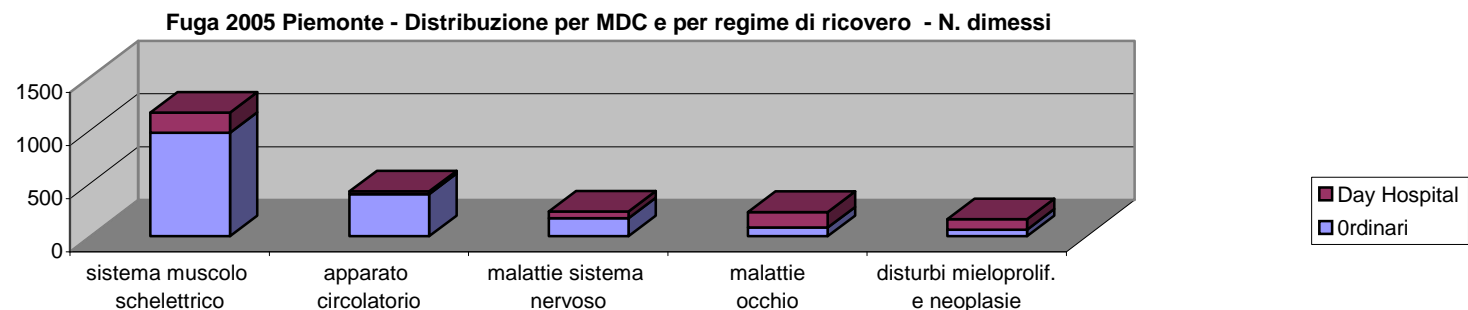

Tav. 11.1.02 Fuga 2005 Piemonte - Valorizzazione per MDC e per regime di ricovero

M.D.C.	ORDINARI		DAY HOSPITAL		Complessivi		% Regime di ricovero	
	Importi	% CUM	Importi	% CUM	Importi	% CUM	Ordinari	Day Hospital
[08] MALATTIE E DISTURBI DELL'APPARATO MUSCOSCHELETRICO E DEL TESSUTO	3.912.221,44	31,89%	355.934,95	23,60%	4.268.156,39	30,98%	91,66%	8,34%
[05] MALATTIE E DISTURBI DELL'APPARATO CARDIOCIRCOLATORIO	2.331.719,17	50,89%	51.040,43	26,99%	2.382.759,60	48,28%	97,86%	2,14%
[00] PRE MDC	1.567.280,28	63,67%	4.724,57	27,30%	1.572.004,85	59,69%	99,70%	0,30%
[01] MALATTIE E DISTURBI DEL SISTEMA NERVOSO	1.118.764,96	72,79%	94.204,29	33,55%	1.212.969,25	68,49%	92,23%	7,77%
[17] MALATTIE E DISTURBI MIELOPROLIFERATIVI E NEOPLASIE SCARSAMENTE	500.533,04	76,87%	263.686,57	51,03%	764.219,61	74,04%	65,50%	34,50%
[11] MALATTIE E DISTURBI DEL RENE E DELLE VIE URINARIE	457.902,36	80,60%	59.527,48	54,98%	517.429,84	77,80%	88,50%	11,50%
[02] MALATTIE E DISTURBI DELL'OCCHIO	154.361,05	81,86%	240.325,64	70,92%	394.686,69	80,66%	39,11%	60,89%
[04] MALATTIE E DISTURBI DELL'APPARATO RESPIRATORIO	376.180,16	84,93%	5.688,90	71,29%	381.869,06	83,43%	98,51%	1,49%
[23] FATTORI INFLUENZANTI LO STATO DI SALUTE E IL RICORSO AI SERVIZI SANITARI	287.828,09	87,27%	18.539,26	72,52%	306.367,35	85,66%	93,95%	6,05%
[06] MALATTIE E DISTURBI DELL'APPARATO DIGERENTE	232.373,52	89,17%	43.897,26	75,43%	276.270,78	87,66%	84,11%	15,89%
[09] MALATTIE E DISTURBI DELLA PELLE, DEL TESSUTO SOTTOCUTANEO E DELLA MAMMELLA	131.367,58	90,24%	106.817,07	82,52%	238.184,65	89,39%	55,15%	44,85%
[03] MALATTIE E DISTURBI DELL'ORECCHIO, DEL NASO, DELLA BOCCA E DELLA GOLA	162.675,30	91,56%	70.241,77	87,17%	232.917,07	91,08%	69,84%	30,16%
[14] GRAVIDANZA, PARTO, PUERPERIO	151.389,74	92,80%	39.774,47	89,81%	191.164,21	92,47%	79,19%	20,81%
[13] MALATTIE E DISTURBI DELL'APPARATO RIPRODUTTIVO FEMMINILE	131.929,73	93,87%	51.332,93	93,22%	183.262,66	93,80%	71,99%	28,01%
[15] MALATTIE E DISTURBI DEL PERIODO NEONATALE	160.481,68	95,18%	0,00	93,22%	160.481,68	94,96%	100,00%	0,00%
[07] MALATTIE E DISTURBI EPATOBILIARI E DEL PANCREAS	148.041,42	96,39%	7.649,64	93,72%	155.691,06	96,10%	95,09%	4,91%
[19] MALATTIE E DISTURBI MENTALI	107411,52	97,26%	892,55	93,78%	108304,07	96,88%	99,18%	0,82%
[10] MALATTIE E DISTURBI ENDOCRINI, METABOLICI E NUTRIZIONALI	80.718,03	97,92%	21.017,30	95,18%	101.735,33	97,62%	79,34%	20,66%
[24] POLITRAUMATISMI	90.918,28	98,66%	0,00	95,18%	90.918,28	98,28%	100,00%	0,00%
[12] MALATTIE E DISTURBI DELL'APPARATO RIPRODUTTIVO MASCHILE	63.260,49	99,18%	18.192,95	96,38%	81.453,44	98,87%	77,66%	22,34%
[16] MALATTIE E DISTURBI DEL SANGUE E DEGLI ORGANI EMATOPOIETICI E DISTURBI DEL SISTEMA IMMUNITARIO	12.724,63	99,28%	38.157,17	98,91%	50.881,80	99,24%	25,01%	74,99%
[21] TRAUMATISMI, AVVELENAMENTI ED EFFETTI TOSSICI DEI FARMACI	33.712,84	99,56%	9.190,82	99,52%	42.903,66	99,55%	78,58%	21,42%
[22] USTIONI	25.073,04	99,76%	0,00	99,52%	25.073,04	99,73%	100,00%	0,00%
[20] USO DI ALCOOL O FARMACI E DISTURBI MENTALI ORGANICI INDOTTI DA ALCOOL O	18.318,07	99,91%	0,00	99,52%	18.318,07	99,87%	100,00%	0,00%
[18] MALATTIE INFETTIVE E PARASSITARIE (SISTEMICHE O DI SEDI NON SPECIFICATE)	11.163,18	100,00%	6.253,53	99,94%	17.416,71	99,99%	64,09%	35,91%
[25] INFEZIONE DA HIV	0		958,38		958,38		0,00%	100,00%
	12.268.349,60	100,00%	1.508.047,93	100,00%	13.776.397,53	100,00%	89,05%	10,95%

Fuga 2005 - Valorizzazione per MDC e per regime di ricovero

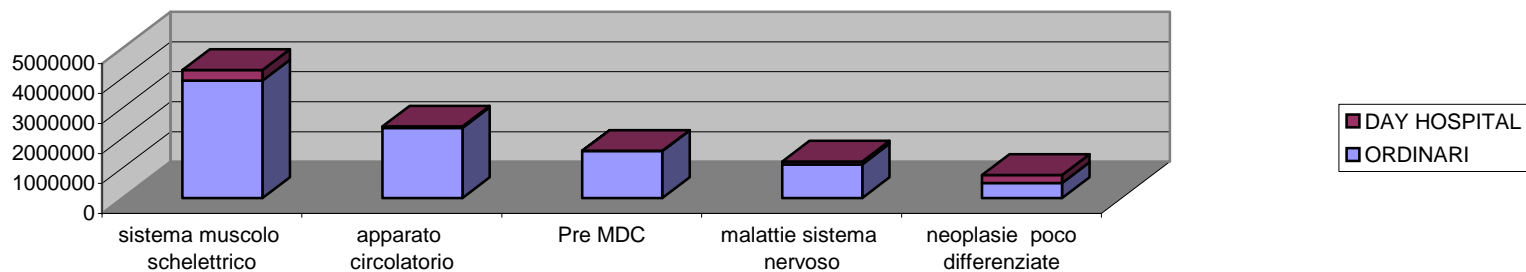

Nella fuga complessiva (Tav.12) si rilevano 3 Drg che rappresentano, per il 2005, l'8,23% del totale dei dimessi, nello specifico :

Il Drg 222 – Interventi sul ginocchio senza cc : ha un Trend negativo in crescita, infatti la variazione percentuale 2003-2004 e 2004-2005 è passata dal 10% al 13%;

Il Drg 209 – Interventi su articolazioni maggiori e reimpianti di arti inferiori: ha un Trend negativo in diminuzione, è passato dal 9% all'8%, nel periodo di osservazione;

Per il Drg 112 – Interventi sul sistema cardiovascolare per via per cutanea: il Trend negativo ha subito una decisa inversione: è passato dal 28% al -6%, nel periodo di osservazione;

Complessivamente il numero dei dimessi, nel periodo di osservazione, è diminuito passando dal 5% al -1%.

Il Tasso di esportazione (**T.e.**) complessivo è diminuito nel 2005 rispetto al 2004 è stato, precisamente, di 43,30 individui in fuga contro i 44,06 del 2004;

L'Indice di fuga (**I.f.**) rilevato, nel periodo di riferimento, è stato del 21,68%, 22,42% e 22,39%.

La fuga verso la **Regione Piemonte** (Tav. 12.1) è in media circa il 64% **della fuga complessiva** ;
in particolare, nel 2005, il Drg 222 l'84% e il Drg 112 il 91% (Tav.14.1 e 15.1).

I primi 3 istituti di fuga (Tav.13) che rappresentano, nel 2005, il 21,40% della fuga complessiva sono: La Casa di Cura Eporediese di Ivrea, l'Ospedale di Ivrea e l'Ospedale Infantile Regina Margherita di Torino; si rileva che i primi 8 istituti di fuga sono piemontesi e rappresentano il 39% della fuga complessiva.

Tav. 12 Fuga complessiva 2003-2004-2005 i primi 50 Drg (dimessi ordinati 2005)

Drg	Descrizione	2003		2004		2005		2005 % CUM		variazione % 2003-2004		variazione % 2004-2005	
		Dimessi	Importi	Dimessi	Importi	Dimessi	Importi	Dimessi	Importi	Dimessi	Importi	Dimessi	Importi
222	INTERVENTI SUL GINOCCHIO SENZA CC	253	513.880,38	278	544.318,67	315	643.001,32	5,87%	3,05%	10%	6%	13%	18%
209	INTERVENTI SU ARTICOLAZIONI MAGGIORI E REIMPIANTI DI ARTI INFERIORI	191	1.702.765,93	208	1.822.634,48	225	2.023.301,12	4,19%	12,64%	9%	7%	8%	11%
112	INTERVENTI SUL SISTEMA CARDIOVASCOLARE PER VIA PERCUTANEA	179	1.163.802,38	230	1.576.690,00	217	1.609.507,42	8,23%	20,27%	28%	35%	-6%	2%
256	ALTRE DIAGNOSI DEL SISTEMA MUSCOLO-SCHELETRICO E DEL TESSUTO CONNETTIVO	136	433.847,59	179	581.686,68	189	730.007,52	11,75%	23,74%	32%	34%	6%	25%
215	INTERVENTI SUL DORSO E COLLO, SENZA CC	70	239.540,34	116	397.825,23	151	530.506,74	14,57%	26,25%	66%	66%	30%	33%
039	INTERVENTI SUL CRISTALLINO CON O SENZA VITRECTOMIA	173	218.148,41	174	226.454,68	149	224.939,55	17,34%	27,32%	1%	4%	-14%	-1%
234	ALTRI INTERVENTI SU SISTEMA MUSCOLO-SCHELETRICO E TESSUTO CONNETTIVO SENZA CC	117	329.159,33	109	325.895,11	117	362.251,42	19,52%	29,04%	-7%	-1%	7%	11%
410	CHEMIOTERAPIA NON ASSOCIATA A DIAGNOSI SECONDARIA DI LEUCEMIA ACUTA	92	273.713,09	84	213.427,66	109	270.962,31	21,55%	30,32%	-9%	-22%	30%	27%
225	INTERVENTI SUL PIEDE	59	123.889,05	82	176.791,37	78	166.106,39	23,01%	31,11%	39%	43%	-5%	-6%
467	ALTRI FATTORI CHE INFLUENZANO LO STATO DI SALUTE	72	34.620,81	85	36.119,57	78	60.582,85	24,46%	31,40%	18%	4%	-8%	68%
231	ESCISSIONE LOCALE E RIMOZIONE DI MEZZI DI FISSAGGIO INTRAMIDOLLARE ECCETTO ANCA E FEMORE	56	121.927,98	67	146.784,59	76	162.016,86	25,88%	32,16%	20%	20%	13%	10%
119	LEGATURA E STRIPPING DI VENE	23	34.901,79	69	100.277,47	71	108.652,89	27,20%	32,68%	200%	187%	3%	8%
006	DECOMPRESSIONE DEL TUNNEL CARPALE	43	48.134,84	43	50.129,98	68	83.255,08	28,46%	33,07%	0%	4%	58%	66%
055	MISCELLANEA DI INTERVENTI SU ORECCHIO, NASO, BOCCA E	33	41.382,07	45	65.434,05	65	91.534,30	29,68%	33,51%	36%	58%	44%	40%
229	INTERVENTI SU MANO O POLSO ECCETTO INTERVENTI MAGGIORI SULLE ARTICOLAZIONI, SENZA CC	45	55.599,03	68	86.421,67	65	82.178,88	30,89%	33,90%	51%	55%	-4%	-5%
462	RIABILITAZIONE	50	202.321,97	48	220.270,16	61	277.069,06	32,02%	35,21%	-4%	9%	27%	26%
227	INTERVENTI SUI TESSUTI MOLLI SENZA CC	65	102.950,07	44	74.184,67	60	104.419,69	33,14%	35,71%	-32%	-28%	36%	41%
036	INTERVENTI SULLA RETINA	48	124.514,68	43	107.826,99	58	149.460,76	34,22%	36,42%	-10%	-13%	35%	39%
359	INTERVENTI SU UTERO E ANNESSI NON PER NEOPLASIE MALIGNI, SENZA CC	73	165.359,17	75	157.938,51	58	139.008,36	35,30%	37,07%	3%	-4%	-23%	-12%
381	ABORTO CON DILATAZIONE E RASCHIAMENTO, MEDIANTE ASPIRAZIONE O ISTEROTOMIA	51	52.678,51	46	50.726,54	56	63.764,02	36,35%	37,38%	-10%	-4%	22%	26%
001	CRANIOTOMIA ETÀ > 17 ANNI, ECCETTO PER TRAUMATISMO	39	413.576,63	40	439.193,73	51	532.588,65	37,30%	39,90%	3%	6%	28%	21%
266	TRAPIANTI DI PELLE E/O SBRIGLIAMENTI ECCETTO PER ULCERE DELLA PELLE/CELLULITE SENZA CC	62	119.130,10	58	131.035,64	51	120.037,56	38,25%	40,47%	-6%	10%	-12%	-8%
223	INTERVENTI MAGGIORI SU SPALLA E GOMITO O ALTRI INTERVENTI SU ARTO SUPERIORE CON CC	59	130.115,32	62	139.675,82	45	103.201,21	39,08%	40,96%	5%	7%	-27%	-26%
301	MALATTIE ENDOCRINE, SENZA CC	47	33.974,39	39	23.226,33	45	26.416,87	39,92%	41,09%	-17%	-32%	15%	14%
009	MALATTIE E TRAUMATISMI DEL MIDOLLO SPINALE	28	153.788,93	35	492.046,57	44	350.938,50	40,74%	42,75%	25%	220%	26%	-29%
087	EDEMA POLMONARE E INSUFFICIENZA RESPIRATORIA	26	79.477,88	34	139.194,75	43	172.753,61	41,54%	43,57%	31%	75%	26%	24%
373	PARTO VAGINALE SENZA DIAGNOSI COMPLICANTI	46	63.722,03	31	39.086,44	43	55.765,12	42,34%	43,83%	-33%	-39%	39%	43%
012	MALATTIE DEGENERATIVE DEL SISTEMA NERVOSO	39	140.407,79	38	131.230,06	41	161.107,70	43,11%	44,60%	-3%	-7%	8%	23%

Drg	Descrizione	2003		2004		2005		2005 % CUM		variazione % 2003-2004		variazione % 2004-2005	
		Dimessi	Importi	Dimessi	Importi	Dimessi	Importi	Dimessi	Importi	Dimessi	Importi	Dimessi	Importi
245	MALATTIE DELL'OSSO E ARTROPATIE SPECIFICHE, SENZA CC	46	159.460,96	34	126.728,14	39	151.361,69	43,83%	45,32%	-26%	-21%	15%	19%
158	INTERVENTI SU ANO E STOMA, SENZA CC	23	31.037,99	31	37.549,99	38	49.609,08	44,54%	45,55%	35%	21%	23%	32%
105	INTERVENTI SULLE VALVOLE CARDIACHE E ALTRI INTERVENTI MAGGIORI CARDIOTORACICI SENZA CATETERISMO CARDIACO	37	641.050,58	40	680.358,32	37	644.637,71	45,23%	48,61%	8%	6%	-8%	-5%
316	INSUFFICIENZA RENALE	33	32.980,95	25	31.163,83	37	66.954,27	45,92%	48,92%	-24%	-6%	48%	115%
040	INTERVENTI SULLE STRUTTURE EXTRAOCULARI ECCETTO L'ORBITA, ETÀ > 17 ANNI	27	30.415,35	26	30.359,30	36	42.785,61	46,59%	49,13%	-4%	0%	38%	41%
243	AFFEZIONI MEDICHE DEL DORSO	35	44.761,58	48	91.191,29	36	57.629,34	47,26%	49,40%	37%	104%	-25%	-37%
391	NEONATO NORMALE	39	19.444,52	44	23.612,58	36	18.869,07	47,93%	49,49%	13%	21%	-18%	-20%
125	MALATTIE CARDIOVASCOLARI ECCETTO INFARTO MIOCARDICO ACUTO, CON CATETERISMO CARDIACO E DIAGNOSI NON	26	58.363,38	33	55.838,72	34	59.033,97	48,57%	49,77%	27%	-4%	3%	6%
107	BYPASS CORONARICO CON CATETERISMO CARDIACO	48	641.483,22	42	597.501,70	33	464.372,22	49,18%	51,97%	-13%	-7%	-21%	-22%
333	ALTRE DIAGNOSI RELATIVE A RENE E VIE URINARIE, ETÀ < 18 ANNI	35	23.155,68	51	30.625,24	30	25.392,75	49,74%	52,09%	46%	32%	-41%	-17%
371	PARTO CESAREO SENZA CC	27	70.923,29	28	73.910,29	30	83.072,92	50,30%	52,49%	4%	4%	7%	12%
430	PSICOSI	37	163.574,06	39	165.029,58	30	115.893,59	50,86%	53,04%	5%	1%	-23%	-30%
053	INTERVENTI SU SENI E MASTOIDE, ETÀ > 17 ANNI	28	52.949,21	25	52.730,81	29	60.963,06	51,40%	53,32%	-11%	0%	16%	16%
042	INTERVENTI SULLE STRUTTURE INTRAOCULARI ECCETTO RETINA, IRIDE E CRISTALLINO	23	35.705,48	41	77.440,14	28	55.897,14	51,92%	53,59%	78%	117%	-32%	-28%
219	INTERVENTI SU ARTO INFERIORE E Omero ECCETTO ANCA, PIEDE E FEMORE, ETÀ > 17 ANNI SENZA CC	32	85.908,49	28	69.491,47	28	73.651,15	52,44%	53,94%	-13%	-19%	0%	6%
026	CONVULSIONI E CEFALEA ETÀ < 18 ANNI	23	18.609,53	20	16.625,81	27	21.055,71	52,94%	54,04%	-13%	-11%	35%	27%
404	LINFOMA E LEUCEMIA NON ACUTA SENZA CC	36	46.534,31	22	34.233,05	27	49.214,84	53,45%	54,27%	-39%	-26%	23%	44%
299	DIFETTI CONGENITI DEL METABOLISMO	16	7.561,19	12	8.753,94	25	12.156,92	53,91%	54,33%	-25%	16%	108%	39%
198	COLECISTECTOMIA ECCETTO LAPAROSCOPICA SENZA ESPLOAZIONE DEL DOTTO BILIARE COMUNE, SENZA CC	17	46.021,01	24	63.715,68	24	71.925,18	54,36%	54,67%	41%	38%	0%	13%
211	INTERVENTI SU ANCA E FEMORE, ECCETTO ARTICOLAZIONI MAGGIORI, ETÀ > 17 ANNI SENZA CC	25	100.765,52	31	122.513,51	24	93.955,75	54,81%	55,12%	24%	22%	-23%	-23%
008	INTERVENTI SU NERVI PERIFERICI E CRANICI E ALTRI INTERVENTI SU SISTEMA NERVOSO SENZA CC	25	61.436,78	28	66.037,58	23	55.954,02	55,23%	55,38%	12%	7%	-18%	-15%
035	ALTRE MALATTIE DEL SISTEMA NERVOSO, SENZA CC	40	61.881,08	29	39.794,19	23	30.273,92	55,66%	55,53%	-28%	-36%	-21%	-24%
fuga complessiva dei primi 50 Drg		2853	9.551.354,65	3131	10.991.732,58	3303	11.709.995,67			10%	15%	5%	7%

FUGA COMPLESSIVA	5.179	18.409.145,81	5.413	20.105.548,46	5.368	21.089.473,65	100,00%	100,00%	5%	9%	-1%	5%
-------------------------	-------	---------------	-------	---------------	-------	---------------	---------	---------	----	----	-----	----

% fuga dei primi 50 Drg su fuga complessiva

55%	52%	58%	55%	62%	56%
-----	-----	-----	-----	-----	-----

Tasso di esportazione (Drg fuga complessiva)

42,44	44,06	43,30
-------	-------	-------

popolazione residente

122040	122868	123978
--------	--------	--------

Indice di fuga (Drg fuga complessiva)

21,68%	22,42%	22,39%
--------	--------	--------

ricoveri residenti vda ovunque effettuati

23889	24144	23972
-------	-------	-------

Tav. 12.1 Fuga complessiva 2003-2004-2005 Piemonte i primi 50 Drg (dimessi ordinati 2005)

D.R.G.	Descrizione	2003		2004		2005		2005 % CUM		variazione % 2003-2004		variazione % 2004-2005	
		Dimessi	Importi	Dimessi	Importi	Dimessi	Importi	Dimessi	Importi	Dimessi	Importi	Dimessi	Importi
222	INTERVENTI SUL GINOCCHIO SENZA CC	196	392.968,81	228	439.100,27	264	533.172,51	7,52%	3,87%	16%	12%	16%	21%
112	INTERVENTI SUL SISTEMA CARDIOVASCOLARE PER VIA PERCUTANEA	162	1.056.827,30	205	1.416.696,30	198	1.485.920,40	5,64%	14,66%	27%	34%	-3%	5%
209	INTERVENTI SU ARTICOLAZIONI MAGGIORI E REIMPIANTI DI ARTI INFERIORI	81	741.135,13	98	845.191,92	147	1.316.833,69	9,82%	24,21%	21%	14%	50%	56%
039	INTERVENTI SUL CRISTALLINO CON O SENZA VITRECTOMIA	139	173.965,02	155	199.417,50	126	189.399,20	13,41%	25,59%	12%	15%	-19%	-5%
256	ALTRE DIAGNOSI DEL SISTEMA MUSCOLO-SCHELETRICO E DEL TESSUTO CONNETTIVO	56	204.042,22	85	371.031,51	123	522.968,63	16,91%	29,39%	52%	82%	45%	41%
215	INTERVENTI SUL DORSO E COLLO, SENZA CC	28	90.095,96	66	231.408,72	116	404.086,10	20,22%	32,32%	136%	157%	76%	75%
234	ALTRI INTERVENTI SU SISTEMA MUSCOLO-SCHELETRICO E TESSUTO CONNETTIVO SENZA CC	104	293.296,44	100	299.635,44	106	326.637,76	23,23%	34,69%	-4%	2%	6%	9%
410	CHEMIOTERAPIA NON ASSOCIATA A DIAGNOSI SECONDARIA DI LEUCEMIA ACUTA	55	206.963,03	46	135.343,57	69	176.800,60	25,20%	35,97%	-16%	-35%	50%	31%
119	LEGATURA E STRIPPING DI VENE	14	21.097,88	63	91.153,33	64	97.720,08	27,02%	36,68%	350%	332%	2%	7%
006	DECOMPRESSIONE DEL TUNNEL CARPALE	24	27.358,07	36	41.789,01	58	70.953,17	28,67%	37,20%	50%	53%	61%	70%
462	RIABILITAZIONE	47	197.173,51	44	200.765,49	55	253.086,36	30,24%	39,03%	-6%	2%	25%	26%
225	INTERVENTI SUL PIEDE	38	78.349,46	63	136.184,15	51	108.114,19	31,69%	39,82%	66%	74%	-19%	-21%
229	INTERVENTI SU MANO O POLSO ECCETTO INTERVENTI MAGGIORI SULLE ARTICOLAZIONI, SENZA CC	31	37.551,29	43	52.603,18	49	60.607,51	33,09%	40,26%	39%	40%	14%	15%
467	ALTRI FATTORI CHE INFLUENZANO LO STATO DI SALUTE	54	21.844,05	67	26.653,93	49	21.395,56	34,48%	40,41%	24%	22%	-27%	-20%
227	INTERVENTI SUI TESSUTI MOLLI SENZA CC	36	53.777,08	28	44.142,57	46	79.177,44	35,79%	40,99%	-22%	-18%	64%	79%
036	INTERVENTI SULLA RETINA	36	98.542,04	36	90.978,85	43	111.181,34	37,02%	41,80%	0%	-8%	19%	22%
231	ESCISSIONE LOCALE E RIMOZIONE DI MEZZI DI FISSAGGIO INTRAMIDOLLARE ECCETTO ANCA E FEMORE	25	50.731,17	36	74.401,52	43	91.904,91	38,24%	42,46%	44%	47%	19%	24%
381	ABORTO CON DILATAZIONE E RASCHIAMENTO, MEDIANTE ASPIRAZIONE O ISTEROTOMIA	37	37.200,71	34	36.546,30	41	46.889,66	39,41%	42,80%	-8%	-2%	21%	28%
055	MISCELLANEA DI INTERVENTI SU ORECCHIO, NASO, BOCCA E GOIA	26	30.562,86	24	32.401,32	39	50.372,13	40,52%	43,17%	-8%	6%	63%	55%
158	INTERVENTI SU ANO E STOMA, SENZA CC	22	29.622,49	25	30.826,37	36	46.822,66	41,54%	43,51%	14%	4%	44%	52%
266	TRAPIANTI DI PELLE E/O SBRIGLIAMENTI ECCETTO PER ULCERE DELLA PELLE/CELLULITE SENZA CC	55	103.472,27	47	105.241,41	35	82.366,65	42,54%	44,11%	-15%	2%	-26%	-22%
223	INTERVENTI MAGGIORI SU SPALLA E GOMITO O ALTRI INTERVENTI SU ARTO SUPERIORE CON CC	49	107.843,90	52	118.628,80	33	73.871,35	43,48%	44,64%	6%	10%	-37%	-38%
359	INTERVENTI SU UTERO E ANNESSI NON PER NEOPLASIE MALIGNI, SENZA CC	53	116.066,71	57	115.694,43	33	80.280,84	44,42%	45,23%	8%	0%	-42%	-31%
001	CRANIOTOMIA ETÀ > 17 ANNI, ECCETTO PER TRAUMATISMO	15	166.260,00	14	149.987,92	32	325.128,23	45,33%	47,59%	-7%	-10%	129%	117%
316	INSUFFICIENZA RENALE	32	29.610,41	23	24.422,75	29	39.558,51	46,16%	47,87%	-28%	-18%	26%	62%
333	ALTRE DIAGNOSI RELATIVE A RENE E VIE URINARIE, ETÀ < 18 ANNI	28	17.038,53	44	25.151,87	27	22.152,56	46,92%	48,03%	57%	48%	-39%	-12%
125	ACUTO, CON CATETERISMO CARDIACO E DIAGNOSI NON COMPLICATA	20	48.640,95	24	40.775,82	26	46.250,70	47,67%	48,37%	20%	-16%	8%	13%
245	MALATTIE DELL'OSSO E ARTROPATIE SPECIFICHE, SENZA CC	24	106.906,90	18	89.783,27	24	118.039,97	48,35%	49,23%	-25%	-16%	33%	31%
373	PARTO VAGINALE SENZA DIAGNOSI COMPLICANTI	33	47.642,90	20	24.852,34	24	33.182,84	49,03%	49,47%	-39%	-48%	20%	34%

D.R.G.	Descrizione	2003		2004		2005		2005 % CUM		variazione % 2003-2004		variazione % 2004-2005	
		Dimessi	Importi	Dimessi	Importi	Dimessi	Importi	Dimessi	Importi	Dimessi	Importi	Dimessi	Importi
301	MALATTIE ENDOCRINE, SENZA CC	22	17.048,19	20	8.414,27	22	12.833,92	49,66%	49,56%	-9%	-51%	10%	53%
430	PSICOSI	23	130.089,71	27	136.833,76	22	94.721,35	50,28%	50,25%	17%	5%	-19%	-31%
492	CHEMIOTERAPIA ASSOCIATA A DIAGNOSI SECONDARIA DI LEUCEMIA ACUTA	22	87.865,59	63	268.999,35	22	63.104,93	50,91%	50,71%	186%	206%	-65%	-77%
040	INTERVENTI SULLE STRUTTURE EXTRAOCULARI ECCETTO L'ORBITA, ETÀ > 17 ANNI	23	25.906,40	22	25.705,42	20	22.509,43	51,48%	50,87%	-4%	-1%	-9%	-12%
087	EDEMA POLMONARE E INSUFFICIENZA RESPIRATORIA	15	48.057,41	17	50.262,85	20	67.212,50	52,05%	51,36%	13%	5%	18%	34%
371	PARTO CESAREO SENZA CC	17	41.697,41	25	66.287,32	20	57.726,81	52,62%	51,78%	47%	59%	-20%	-13%
391	NEONATO NORMALE	26	13.296,19	33	17.512,80	20	10.788,04	53,19%	51,86%	27%	32%	-39%	-38%
009	MALATTIE E TRAUMATISMI DEL MIDOLLO SPINALE	4	18.567,34	12	381.950,62	18	186.866,09	53,70%	53,21%	200%	1957%	50%	-51%
042	INTERVENTI SULLE STRUTTURE INTRAOCULARI ECCETTO RETINA, IRIDE E CRISTALLINO	14	21.103,77	21	39.213,68	18	35.001,32	54,21%	53,47%	50%	86%	-14%	-11%
053	INTERVENTI SU SENI E MASTOIDE, ETÀ > 17 ANNI	19	36.920,83	21	43.629,27	18	35.829,89	54,73%	53,73%	11%	18%	-14%	-18%
198	COLECISTECTOMIA ECCETTO LAPAROSCOPICA SENZA ESPLOAZIONE DEL DOTTO BILIARE COMUNE, SENZA CC	13	34.973,80	19	49.829,01	18	54.788,88	55,24%	54,12%	46%	42%	-5%	10%
219	INTERVENTI SU ARTO INFERIORE E OMERO ECCETTO ANCA, PIEDE E FEMORE, ETÀ > 17 ANNI SENZA CC	18	49.025,25	12	27.870,64	18	48.146,57	55,75%	54,47%	-33%	-43%	50%	73%
299	DIFETTI CONGENITI DEL METABOLISMO	13	4.698,95	12	8.753,94	18	8.723,86	56,26%	54,54%	-8%	86%	50%	0%
026	CONVULSIONI E CEFALEA ETÀ < 18 ANNI	12	4.910,11	9	4.086,54	17	13.002,73	56,75%	54,63%	-25%	-17%	89%	218%
162	INTERVENTI PER ERNIA INGUINALE E FEMORALE, ETÀ > 17 ANNI SENZA CC	26	36.949,59	26	34.783,55	17	28.512,61	57,23%	54,84%	0%	-6%	-35%	-18%
169	INTERVENTI SULLA BOCCA, SENZA CC	7	13.998,27	15	29.759,43	17	37.564,01	57,72%	55,11%	114%	113%	13%	26%
243	AFFEZIONI MEDICHE DEL DORSO	21	29.523,44	23	35.466,15	17	15.905,49	58,20%	55,23%	10%	20%	-26%	-55%
322	INFEZIONI DEL RENE E DELLE VIE URINARIE, ETÀ < 18 ANNI	6	1.993,66	10	4.624,77	17	6.666,47	58,68%	55,27%	67%	132%	70%	44%
270	ALTRI INTERVENTI SU PELLE, TESSUTO SOTTOCUTANEO E MAMMELLA SENZA CC	11	14.629,01	9	12.540,22	16	22.724,19	59,14%	55,44%	-18%	-14%	78%	81%
473	LEUCEMIA ACUTA SENZA INTERVENTI CHIRURGICI MAGGIORI, ETÀ > 17 ANNI	9	152.945,18	22	293.833,14	16	273.450,90	59,60%	57,42%	144%	92%	-27%	-7%
404	LINFOMA E LEUCEMIA NON ACUTA SENZA CC	29	33.807,44	16	17.622,20	15	31.253,13	60,02%	57,65%	-45%	-48%	-6%	77%
fuga complessiva Piemonte i primi 50 Drg		1870	5.404.594,63	2215	7.048.788,79	2372	7.942.208,67			18%	30%	7%	13%

<i>fuga complessiva Piemonte</i>	3.266	11.083.990,41	3.481	12.625.476,76	3.512	13.776.397,53	100,00%	100,00%	7%	14%	1%	9%
----------------------------------	-------	---------------	-------	---------------	-------	---------------	---------	---------	----	-----	----	----

% dei primi 50 Drg di fuga complessiva Piemonte su fuga complessiva	57%	49%	64%	56%	68%	58%
---	-----	-----	-----	-----	-----	-----

FUGA COMPLESSIVA	5.179	18.409.145,81	5.413	20.105.548,46	5.368	21.089.473,65			5%	9%	-1%	5%
-------------------------	--------------	----------------------	--------------	----------------------	--------------	----------------------	--	--	-----------	-----------	------------	-----------

% fuga complessiva Piemonte su FUGA COMPLESSIVA	63%	60%	64%	63%	65%	65%
---	-----	-----	-----	-----	-----	-----

Tasso di esportazione (fuga complessiva Piemonte) <i>popolazione residente</i>	26,76 122040	28,33 122868	28,33 123978
Indice di fuga (complessiva Piemonte) <i>ricoveri residenti vda ovunque effettuati</i>	13,67% 23889	14,42% 24144	14,65% 23972

Tav. 13 Fuga 2003-2004-2005 i primi 10 Istituti di ricovero (dimessi ordinati 2005)

Codice	Istituti	2003		2004		2005		2005 % CUM		variazione % 2003-2004		variazione % 2004-2005	
		Dimessi	Importi	Dimessi	Importi	Dimessi	Importi	Dimessi	Importi	Dimessi	Importi	Dimessi	Importi
01061600	CASA DI CURA EPOREDIESE - IVREA	187	484.213,52	356	1.190.069,14	507	1.929.186,58	9,44%	9,15%	90%	146%	42%	62%
01002301	OSPEDALE DI IVREA	399	998.500,02	441	1.152.786,28	376	880.954,07	16,45%	13,32%	11%	15%	-15%	-24%
01090302	OSPEDALE INFANTILE REGINA MARGHERITA - TORINO	255	596.189,55	290	662.717,50	266	464.621,06	21,40%	15,53%	14%	11%	-8%	-30%
01090101	OSPEDALE S. GIOVANNI BATTISTA MOLINETTE - TORINO	215	1.241.221,81	202	1.675.880,76	249	2.432.829,07	26,04%	27,06%	-6%	35%	23%	45%
01090801	OSPEDALE MAURIZIANO UMBERTO I - TORINO	187	1.059.888,36	240	1.420.730,82	242	1.648.263,47	30,55%	34,88%	28%	34%	1%	16%
01061100	CASA DI CURA VILLA MARIA PIA - TORINO	160	740.747,94	184	789.401,10	227	1.023.577,40	34,78%	39,73%	15%	7%	23%	30%
01090301	OSPEDALE OSTETRICO GINECOLOGICO SANT'ANNA - TORINO	111	232.167,99	130	311.113,48	119	295.174,98	37,00%	41,13%	17%	34%	-8%	-5%
01090500	OSPEDALE MAGGIORE DELLA CARITA' - NOVARA	91	225.959,56	111	212.952,00	111	261.383,53	39,06%	42,37%	22%	-6%	0%	23%
07094000	ISTITUTO GIANNINA GASLINI - GENOVA	108	238.444,51	94	192.909,18	106	257.103,38	41,04%	43,59%	-13%	-19%	13%	33%
01064100	CASA DI CURA VILLA IGEA - ACQUI TERME	120	298.165,22	117	289.090,25	102	362.222,29	42,94%	45,31%	-3%	-3%	-13%	25%
I primi 10 istituti di fuga		1833	6.115.498,48	2165	7.897.650,51	2305	9.555.315,83			18%	29%	6%	21%

Fuga complessiva 2003-2004-2005	5.179	18.409.145,81	5.413	20.105.548,46	5.368	21.089.473,65	100,00%	100,00%	5%	9%	-1%	5%
---------------------------------	-------	---------------	-------	---------------	-------	---------------	---------	---------	----	----	-----	----

% dei primi 10 istituti di fuga su fuga complessiva

35%	33%	40%	39%	43%	45%
-----	-----	-----	-----	-----	-----

Tav. 13.1.01 Fuga 2003-2004-2005 Piemonte - Clinica Eporediese i primi 10 Drg (dimessi ordinati 2005)

Drg	Descrizione	2003		2004		2005		2005 % CUM		variazione % 2003-2004		variazione % 2004-2005	
		Dimessi	Importi	Dimessi	Importi	Dimessi	Importi	Dimessi	Importi	Dimessi	Importi	Dimessi	Importi
222	INTERVENTI SUL GINOCCHIO SENZA CC	85	172.777,44	100	214.120,60	93	201.468,36	18,34%	10,44%	18%	24%	-7%	-6%
215	INTERVENTI SUL DORSO E COLLO, SENZA CC	7	21.157,54	40	131.180,00	90	307.879,74	17,75%	26,40%	471%	520%	125%	135%
209	INTERVENTI SU ARTICOLAZIONI MAGGIORI E REIMPIANTI DI ARTI INFERIORI	12	96.367,48	32	280.887,68	64	578.688,32	30,37%	56,40%	167%	191%	100%	106%
256	ALTRE DIAGNOSI DEL SISTEMA MUSCOLO-SCHELETRICO E DEL TESSUTO CONNETTIVO	14	57.523,65	35	147.919,20	62	270.987,50	42,60%	70,45%	150%	157%	77%	83%
119	LEGATURA E STRIPPING DI VENE	5	7.165,63	49	72.332,47	40	60.759,20	50,49%	73,59%	880%	909%	-18%	-16%
006	DECOMPRESSIONE DEL TUNNEL CARPALE	1	991,72	13	14.352,47	22	26.873,88	54,83%	74,99%	1200%	1347%	69%	87%
001	CRANIOTOMIA ETÀ > 17 ANNI, ECCETTO PER TRAUMATISMO	0	0	5	52.006,90	19	200.788,20	58,58%	85,40%			280%	286%
227	INTERVENTI SUI TESSUTI MOLLI SENZA CC	7	9.774,36	9	12.480,89	18	32.493,96	62,13%	87,08%	29%	28%	100%	160%
225	INTERVENTI SUL PIEDE	9	15.966,18	15	34.132,50	17	36.065,80	65,48%	88,95%	67%	114%	13%	6%
223	INTERVENTI MAGGIORI SU SPALLA E GOMITO O ALTRI INTERVENTI SU ARTO SUPERIORE CON CC	10	19.916,83	11	25.830,46	10	22.841,77	67,46%	90,13%	10%	30%	-9%	-12%
fuga Clinica Eporediese i primi 10 Drg		150	401.640,83	309	985.243,17	435	1.738.846,73			106%	145%	41%	76%
fuga complessiva Clinica Eporediese		187	484.213,52	356	1.190.069,14	507	1.929.186,58	100,00%	100,00%	90%	146%	42%	62%
% fuga Clinica Eporediese primi 10 Drg su fuga compless. Clinica Eporediese		80%	83%	87%	83%	86%	90%						

Nel 2005 le prestazioni di Bassa-media complessità, erogate da strutture extraregionali, sono state 4744 per un ammontare complessivo di 12.693.534,66 € (l'88% e il 60% in termini di dimessi ed importi della fuga complessiva – Tav.14. BIS); il 66% delle predette prestazioni sono erogate dalle strutture di ricovero della Regione Piemonte ed il relativo importo incide nella misura del 68% sul totale delle prestazioni di Bassa-media complessità (Tav.14.1).

Le prestazioni, in argomento, sono erogate in regime di ricovero ordinario e in day hospital, rispettivamente nella misura del 70% e 30% (Tav. 14). La Regione Piemonte eroga tali prestazioni, riferite ai predetti regimi di ricovero, nella misura del 68% e 32% (tav.19)

Per il triennio 2003/2005 le prestazioni di Bassa-media complessità sono state individuate e classificate fra Drg chirurgici e Drg medici.

In particolare dei primi 30 Drg chirurgici di fuga (tav.15, tav.15.1) si segnala :

Il **Drg 222** (Lea) - interventi sul ginocchio senza cc. (nel 2005 rappresenta il 12% dei Drg chirurgici – Tav. 15), nel 2005 l' 84% della fuga si rileva verso strutture piemontesi di cui circa il 35% sulla Casa di Cura Eporediese (tav.17.1.1); nelle prime 4 strutture di ricovero piemontesi si concentra circa il 74% della fuga piemontese.

il **Drg 112** - interventi sul sistema cardiovascolare per via percutanea, nel 2005 il 91% della fuga è in Piemonte di cui circa l'86% registrata nell'Ospedale Mauriziano (Tav. 17.1.2)

Il **Drg 039** (Lea), interventi sul cristallino con o senza vitrectomia, nel 2005 l'85% della fuga si registra in Piemonte di cui circa il 37% nella Casa di Cura Koelliker (Tav. 17.1.3).

Gli indicatori calcolati per il triennio 2003/2005 riflettono l'inflessione del Trend negativo di fuga; gli indici rilevati per il 2005 sono:

T.e. Drg di Bassa-Media c. : 38,26 individui (nel 2004 : 39,05)- **T.e.** Drg chirurgici B-M c.: 21 individui (nel 2004: 21,04) (di cui 15,62 in Piemonte – 15,70 nel 2004)

I.f. Drg di Bassa-Media c. : 19,7% - **I.f.** Drg chirurgici B-M c. : 10,86% (8% : Piemonte)

Dei primi 30 Drg medici di fuga (tav.16 e 16.1):

Il Drg 256 – altre diagnosi del sistema muscolo-scheletrico e del tessuto connettivo (tav. 16 - circa il 9% dei Drg medici) è diminuito percentualmente nel periodo 2004-2005 (6%) rispetto al 2003-2004 (32%) - (nel 2005 il 65% della fuga si rileva nelle strutture piemontesi) (Tav.16.1).

Gli **indici** del 2005 :

T.e. Drg medici B-M c. : 16,6 individui (di cui 9,34 in Piemonte)

I.f. Drg medici B-M c. : 8,61% (4,83% in Piemonte)

Nel triennio di riferimento i primi 8 Istituti di fuga sono individuati come strutture di ricovero piemontesi (tav.17) che rappresentano circa il 41% di tutta la fuga complessiva per prestazioni di bassa-media complessità; il 16,63% delle predette prestazioni sono erogate dalla Casa di Cura Eporediese e dall'Ospedale di Ivrea.

Tav. 14 Serie Storica Fuga 1997-2005 prestazioni di Bassa-Media complessità per regime di ricovero - Importi in €

Tipo degenza	1997		1998		1999		2000		2001		2002	
	Dimessi	Importi	Dimessi	Importi	Dimessi	Importi	Dimessi	Importi	Dimessi	Importi	Dimessi	Importi
Tot. ricoveri ordinari	2841	7.037.166,37	3057	7.572.282,94	3174	7.545.987,16	3237	8.511.194,47	3267	9.172.430,78	3140	9.835.064,22
Day Hospital	993	690.141,15	1205	855.945,99	1216	844.990,45	1255	1.073.116,63	1235	1.044.906,54	1290	1.482.773,28
TOTALE	3834	7.727.307,52	4262	8.428.228,93	4390	8.390.977,61	4492	9.584.311,10	4502	10.217.337,32	4430	11.317.837,50

Tipo degenza	2003		2003%		2004		2004%		2005		2005%	
	Dimessi	Importi	Dimessi	Importi	Dimessi	Importi	Dimessi	Importi	Dimessi	Importi	Dimessi	Importi
Tot. ricoveri ordinari	3362	9.753.693,52	73%	86%	3391	10.584.838,24	71%	85%	3313	10.641.834,37	70%	84%
Day Hospital	1238	1.558.053,41	27%	14%	1407	1.927.827,89	29%	15%	1431	2.051.700,29	30%	16%
TOTALE	4600	11.311.746,93	100%	100%	4798	12.512.666,13	100%	100%	4744	12.693.534,66	100%	100%

Serie Storica 1997-2005 prestazioni di Bassa-Media complessità per tipo di degenza - N. dimessi

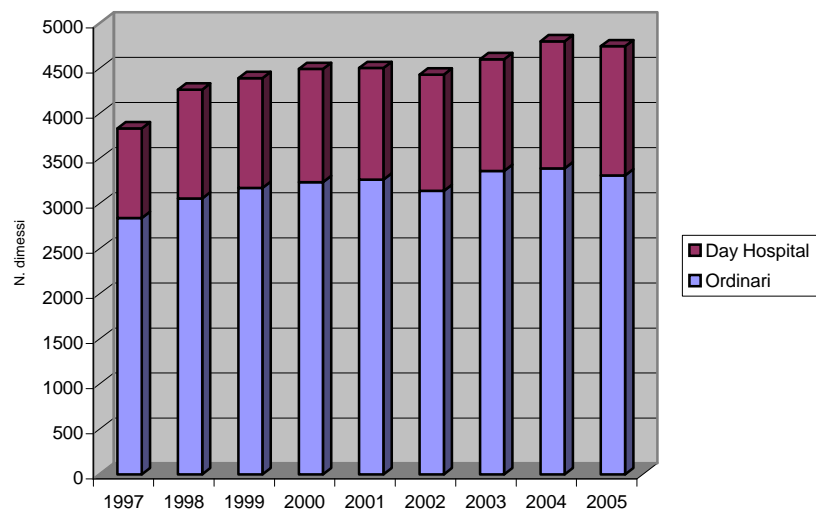

Serie storica fuga 1997-2005 prestazioni di Bassa-Media complessità per tipologia di degenza - Importi in €

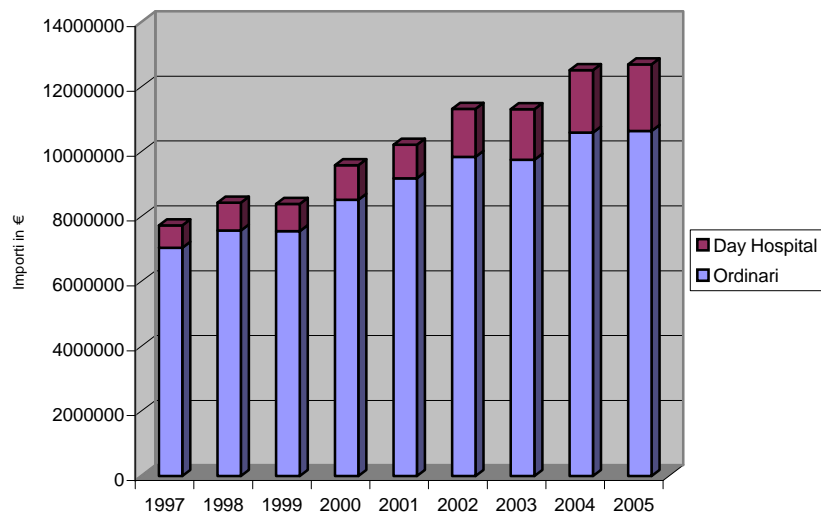

Tav. 14.bis Fuga 2003-2004-2005 dei primi 50 Drg di Bassa Media complessità (dimessi ordinati 2005)

Drg	Descrizione	2003		2004		2005		2005% CUM		variazione% 2003-2004		variazione% 2004-2005	
		Dimessi	Importi	Dimessi	Importi	Dimessi	Importi	Dimessi	Importi	Dimessi	Importi	Dimessi	Importi
222	INTERVENTI SUL GINOCCHIO SENZA CC	253	513.880,38	278	544.318,67	315	643.001,32	6,64%	5,07%	10%	6%	13%	18%
112	INTERVENTI SUL SISTEMA CARDIOVASCOLARE PER VIA PERCUTANEA	179	1.163.802,38	230	1.576.690,00	217	1.609.507,42	11,21%	17,75%	28%	35%	-6%	2%
256	ALTRE DIAGNOSI DEL SISTEMA MUSCOLO-SCHELETRICO E DEL TESSUTO CONNETTIVO	136	433.847,59	179	581.686,68	189	730.007,52	15,20%	23,50%	32%	34%	6%	25%
215	INTERVENTI SUL DORSO E COLLO, SENZA CC	70	239.540,34	116	397.825,23	151	530.506,74	18,38%	27,68%	66%	66%	30%	33%
039	INTERVENTI SUL CRISTALLINO CON O SENZA VITRECTOMIA	173	218.148,41	174	226.454,68	149	224.939,55	21,52%	29,45%	1%	4%	-14%	-1%
234	ALTRI INTERVENTI SU SISTEMA MUSCOLO-SCHELETRICO E TESSUTO CONNETTIVO SENZA CC	117	329.159,33	109	325.895,11	117	362.251,42	23,99%	32,30%	-7%	-1%	7%	11%
410	CHEMIOTERAPIA NON ASSOCIATA A DIAGNOSI SECONDARIA DI LEUCEMIA ACUTA	92	273.713,09	84	213.427,66	109	270.962,31	26,29%	34,44%	-9%	-22%	30%	27%
225	INTERVENTI SUL PIEDE	59	123.889,05	82	176.791,37	78	166.106,39	27,93%	35,74%	39%	43%	-5%	-6%
467	ALTRI FATTORI CHE INFLUENZANO LO STATO DI SALUTE	72	34.620,81	85	36.119,57	78	60.582,85	29,57%	36,22%	18%	4%	-8%	68%
231	ESCISSIONE LOCALE E RIMOZIONE DI MEZZI DI FISSAGGIO INTRAMIDOLLARE ECCETTO ANCA E FEMORE	56	121.927,98	67	146.784,59	76	162.016,86	31,18%	37,50%	20%	20%	13%	10%
119	LEGATURA E STRIPPING DI VENE	23	34.901,79	69	100.277,47	71	108.652,89	32,67%	38,35%	200%	187%	3%	8%
006	DECOMPRESSIONE DEL TUNNEL CARPALE	43	48.134,84	43	50.129,98	68	83.255,08	34,11%	39,01%	0%	4%	58%	66%
055	MISCELLANEA DI INTERVENTI SU ORECCHIO, NASO, BOCCA E GOLA	33	41.382,07	45	65.434,05	65	91.534,30	35,48%	39,73%	36%	58%	44%	40%
229	INTERVENTI SU MANO O POLSO ECCETTO INTERVENTI MAGGIORI SULLE ARTICOLAZIONI, SENZA CC	45	55.599,03	68	86.421,67	65	82.178,88	36,85%	40,38%	51%	55%	-4%	-5%
462	RIABILITAZIONE	50	202.321,97	48	220.270,16	61	277.069,06	38,13%	42,56%	-4%	9%	27%	26%
227	INTERVENTI SUI TESSUTI MOLLI SENZA CC	65	102.950,07	44	74.184,67	60	104.419,69	39,40%	43,38%	-32%	-28%	36%	41%
036	INTERVENTI SULLA RETINA	48	124.514,68	43	107.826,99	58	149.460,76	40,62%	44,56%	-10%	-13%	35%	39%
359	INTERVENTI SU UTERO E ANNESSI NON PER NEOPLASIE MALIGNI, SENZA CC	73	165.359,17	75	157.938,51	58	139.008,36	41,84%	45,66%	3%	-4%	-23%	-12%
381	ABORTO CON DILATAZIONE E RASCHIAMENTO, MEDIANTE ASPIRAZIONE O ISTEROTOMIA	51	52.678,51	46	50.726,54	56	63.764,02	43,02%	46,16%	-10%	-4%	22%	26%
266	TRAPIANTI DI PELLE E/O SBRIGLIAMENTI ECCETTO PER ULCERE DELLA PELLE/CELLULITE SENZA CC	62	119.130,10	58	131.035,64	51	120.037,56	44,10%	47,10%	-6%	10%	-12%	-8%
223	INTERVENTI MAGGIORI SU SPALLA E GOMITO O ALTRI INTERVENTI SU ARTO SUPERIORE CON CC	59	130.115,32	62	139.675,82	45	103.201,21	45,05%	47,92%	5%	7%	-27%	-26%
301	MALATTIE ENDOCRINE, SENZA CC	47	33.974,39	39	23.226,33	45	26.416,87	45,99%	48,13%	-17%	-32%	15%	14%
009	MALATTIE E TRAUMATISMI DEL MIDOLLO SPINALE	28	153.788,93	35	492.046,57	44	350.938,50	46,92%	50,89%	25%	220%	26%	-29%
087	EDEMA POLMONARE E INSUFFICIENZA RESPIRATORIA	26	79.477,88	34	139.194,75	43	172.753,61	47,83%	52,25%	31%	75%	26%	24%
373	PARTO VAGINALE SENZA DIAGNOSI COMPLICANTI	46	63.722,03	31	39.086,44	43	55.765,12	48,74%	52,69%	-33%	-39%	39%	43%
012	MALATTIE DEGENERATIVE DEL SISTEMA NERVOSO	39	140.407,79	38	131.230,06	41	161.107,70	49,60%	53,96%	-3%	-7%	8%	23%
245	MALATTIE DELL'OSSO E ARTROPATIE SPECIFICHE, SENZA CC	46	159.460,96	34	126.728,14	39	151.361,69	50,42%	55,15%	-26%	-21%	15%	19%
158	INTERVENTI SU ANO E STOMA, SENZA CC	23	31.037,99	31	37.549,99	38	49.609,08	51,22%	55,54%	35%	21%	23%	32%
316	INSUFFICIENZA RENALE	33	32.980,95	25	31.163,83	37	66.954,27	52,00%	56,07%	-24%	-6%	48%	115%
040	INTERVENTI SULLE STRUTTURE EXTRAOCULARI ECCETTO L'ORBITA, ETÀ > 17 ANNI	27	30.415,35	26	30.359,30	36	42.785,61	52,76%	56,41%	-4%	0%	38%	41%
243	AFFEZIONI MEDICHE DEL DORSO	35	44.761,58	48	91.191,29	36	57.629,34	53,52%	56,86%	37%	104%	-25%	-37%

Drg	Descrizione	2003		2004		2005		2005% CUM		variazione% 2003-2004		variazione% 2004-2005	
		Dimessi	Importi	Dimessi	Importi	Dimessi	Importi	Dimessi	Importi	Dimessi	Importi	Dimessi	Importi
391	NEONATO NORMALE	39	19.444,52	44	23.612,58	36	18.869,07	54,28%	57,01%	13%	21%	-18%	-20%
125	MALATTIE CARDIOVASCOLARI ECCETTO INFARTO MIOCARDICO ACUTO, CON CATETERISMO CARDIACO E DIAGNOSI NON COMPLICATA	26	58.363,38	33	55.838,72	34	59.033,97	55,00%	57,48%	27%	-4%	3%	6%
333	ALTRE DIAGNOSI RELATIVE A RENE E VIE URINARIE, ETÀ < 18	35	23.155,68	51	30.625,24	30	25.392,75	55,63%	57,68%	46%	32%	-41%	-17%
371	PARTO CESAREO SENZA CC	27	70.923,29	28	73.910,29	30	83.072,92	56,26%	58,33%	4%	4%	7%	12%
053	INTERVENTI SU SENI E MASTOIDE, ETÀ > 17 ANNI	28	52.949,21	25	52.730,81	29	60.963,06	56,87%	58,81%	-11%	0%	16%	16%
430	PSICOSI	37	163.574,06	39	165.029,58	30	113.359,36	57,50%	59,70%	5%	1%	-23%	-31%
042	INTERVENTI SULLE STRUTTURE INTRAOCULARI ECCETTO RETINA, IRIDE E CRISTALLINO	23	35.705,48	41	77.440,14	28	55.897,14	58,09%	60,14%	78%	117%	-32%	-28%
219	INTERVENTI SU ARTO INFERIORE E OMERO ECCETTO ANCA, PIEDE E FEMORE, ETÀ > 17 ANNI SENZA CC	32	85.908,49	28	69.491,47	28	73.651,15	58,68%	60,72%	-13%	-19%	0%	6%
026	CONVULSIONI E CEFALEA ETÀ < 18 ANNI	23	18.609,53	20	16.625,81	27	21.055,71	59,25%	60,89%	-13%	-11%	35%	27%
404	LINFOMA E LEUCEMIA NON ACUTA SENZA CC	36	46.534,31	22	34.233,05	27	49.214,84	59,82%	61,28%	-39%	-26%	23%	44%
299	DIFETTI CONGENITI DEL METABOLISMO	16	7.561,19	12	8.753,94	25	12.156,92	60,35%	61,37%	-25%	16%	108%	39%
198	COLECISTECTOMIA ECCETTO LAPAROSCOPICA SENZA ESPLORAZIONE DEL DOTTO BILIARE COMUNE, SENZA CC	17	46.021,01	24	63.715,68	24	71.925,18	60,86%	61,94%	41%	38%	0%	13%
211	INTERVENTI SU ANCA E FEMORE, ECCETTO ARTICOLAZIONI MAGGIORI, ETÀ > 17 ANNI SENZA CC	25	100.765,52	31	122.513,51	24	93.955,75	61,36%	62,68%	24%	22%	-23%	-23%
008	INTERVENTI SU NERVI PERIFERICI E CRANICI E ALTRI INTERVENTI SU SISTEMA NERVOSO SENZA CC	25	61.436,78	28	66.037,58	23	55.954,02	61,85%	63,12%	12%	7%	-18%	-15%
035	ALTRE MALATTIE DEL SISTEMA NERVOSO, SENZA CC	40	61.881,08	29	39.794,19	23	30.273,92	62,33%	63,36%	-28%	-36%	-21%	-24%
492	CHEMIOTERAPIA ASSOCIATA A DIAGNOSI SECONDARIA DI LEUCEMIA ACUTA	32	145.853,05	71	275.145,99	23	63.798,82	62,82%	63,86%	122%	89%	-68%	-77%
162	INTERVENTI PER ERNIA INGUINALE E FEMORALE, ETÀ > 17 ANNI SENZA CC	35	50.342,73	36	48.783,61	22	35.846,92	63,28%	64,14%	3%	-3%	-39%	-27%
183	ESOFAGITE, GASTROENTERITE E MISCELLANEA DI MALATTIE DELL'APPARATO DIGERENTE, ETÀ > 17 ANNI SENZA CC	18	15.157,06	19	15.598,93	22	16.057,86	63,74%	64,27%	6%	3%	16%	3%
270	ALTRI INTERVENTI SU PELLE, TESSUTO SOTTOCUTANEO E MAMMELLA SENZA CC	23	30.664,37	28	39.754,90	22	31.487,78	64,21%	64,52%	22%	30%	-21%	-21%
fuga dei primi 50 Drg Bassa-Media complessità		2646	6.394.495,50	2955	7.831.327,78	3046	8.189.753,12			12%	22%	3%	5%

fuga complessiva Drg Bassa-Media complessità	4.600	11.311.746,93	4.798	12.512.666,13	4.744	12.693.534,66	100%	100%	4%	11%	-1%	1%
---	-------	---------------	-------	---------------	-------	---------------	------	------	----	-----	-----	----

% fuga dei primi 50 Drg B-M c. su fuga complessiva Drg B-M c.	58%	57%	62%	63%	64%	65%
---	-----	-----	-----	-----	-----	-----

FUGA COMPLESSIVA	5.179	18.409.145,81	5.413	20.105.548,46	5.368	21.089.473,65			5%	9%	-1%	5%
-------------------------	-------	---------------	-------	---------------	-------	---------------	--	--	----	----	-----	----

% fuga complessiva Drg Bassa-Media c. su fuga complessiva	89%	61%	89%	62%	88%	60%
---	-----	-----	-----	-----	-----	-----

Tasso di esportazione (Drg Bassa-Media complessità) 37,69 39,05 38,26

popolazione residente 122040 122868 123978

Indice di fuga (Drg Bassa-Media complessità) 19,26% 19,87% 19,79%

ricoveri residenti vda ovunque effettuati 23889 24144 23972

Tav. 14.1 Fuga Piemonte 2003-2004-2005 dei primi 30 Drg di Bassa-Media complessità (dimessi ordinati 2005)

Drg	Descrizione	2003		2004		2005		2005 % CUM		variazione % 2003-2004		variazione % 2004-2005	
		Dimessi	Importi	Dimessi	Importi	Dimessi	Importi	Dimessi	Importi	Dimessi	Importi	Dimessi	Importi
222	INTERVENTI SUL GINOCCHIO SENZA CC	196	392.968,81	228	439.100,27	264	533.172,51	8,40%	6,15%	16%	12%	16%	21%
112	INTERVENTI SUL SISTEMA CARDIOVASCOLARE PER VIA PERCUTANEA	162	1.056.827,30	205	1.416.696,30	198	1.485.920,40	14,70%	23,27%	27%	34%	-3%	5%
039	INTERVENTI SUL CRISTALLINO CON O SENZA VITRECTOMIA	139	173.965,02	155	199.417,50	126	189.399,20	18,71%	25,45%	12%	15%	-19%	-5%
256	ALTRE DIAGNOSI DEL SISTEMA MUSCOLO-SCHELETRICO E DEL TESSUTO CONNETTIVO	56	204.042,22	85	371.031,51	123	522.968,63	22,62%	31,48%	52%	82%	45%	41%
215	INTERVENTI SUL DORSO E COLLO, SENZA CC	28	90.095,96	66	231.408,72	116	404.086,10	26,31%	36,14%	136%	157%	76%	75%
234	ALTRI INTERVENTI SU SISTEMA MUSCOLO-SCHELETRICO E TESSUTO CONNETTIVO SENZA CC	104	293.296,44	100	299.635,44	106	326.637,76	29,69%	39,90%	-4%	2%	6%	9%
410	CHEMIOTERAPIA NON ASSOCIATA A DIAGNOSI SECONDARIA DI LEUCEMIA ACUTA	55	206.963,03	46	135.343,57	69	176.800,60	31,88%	41,94%	-16%	-35%	50%	31%
119	LEGATURA E STRIPPING DI VENE	14	21.097,88	63	91.153,33	64	97.720,08	33,92%	43,07%	350%	332%	2%	7%
006	DECOMPRESSIONE DEL TUNNEL CARPALE	24	27.358,07	36	41.789,01	58	70.953,17	35,76%	43,89%	50%	53%	61%	70%
462	RIABILITAZIONE	47	197.173,51	44	200.765,49	55	253.086,36	37,51%	46,80%	-6%	2%	25%	26%
225	INTERVENTI SUL PIEDE	38	78.349,46	63	136.184,15	51	108.114,19	39,13%	48,05%	66%	74%	-19%	-21%
229	INTERVENTI SU MANO O POLSO ECCEPPO INTERVENTI MAGGIORI SULLE ARTICOLAZIONI, SENZA CC	31	37.551,29	43	52.603,18	49	60.607,51	40,69%	48,75%	39%	40%	14%	15%
467	ALTRI FATTORI CHE INFLUENZANO LO STATO DI SALUTE	54	21.844,05	67	26.653,93	49	21.395,56	42,25%	48,99%	24%	22%	-27%	-20%
227	INTERVENTI SUI TESSUTI MOLLI SENZA CC	36	53.777,08	28	44.142,57	46	79.177,44	43,72%	49,91%	-22%	-18%	64%	79%
036	INTERVENTI SULLA RETINA	36	98.542,04	36	90.978,85	43	111.181,34	45,08%	51,19%	0%	-8%	19%	22%
231	ESCISSIONE LOCALE E RIMOZIONE DI MEZZI DI FISSAGGIO INTRAMIDOLLARE ECCEPPO ANCA E FEMORE	25	50.731,17	36	74.401,52	43	91.904,91	46,45%	52,25%	44%	47%	19%	24%
381	ABORTO CON DILATAZIONE E RASCHIAMENTO, MEDIANTE ASPIRAZIONE O ISTEROTOMIA	37	37.200,71	34	36.546,30	41	46.889,66	47,76%	52,79%	-8%	-2%	21%	28%
055	MISCELLANEA DI INTERVENTI SU ORECCHIO, NASO, BOCCA E GOLA	26	30.562,86	24	32.401,32	39	50.372,13	49,00%	53,37%	-8%	6%	63%	55%
158	INTERVENTI SU ANO E STOMA, SENZA CC	22	29.622,49	25	30.826,37	36	46.822,66	50,14%	53,91%	14%	4%	44%	52%
266	TRAPIANTI DI PELLE E/O SBRIGLIAMENTI ECCEPPO PER ULCERE DELLA PELLE/CELLULITE SENZA CC	55	103.472,27	47	105.241,41	35	82.366,65	51,26%	54,86%	-15%	2%	-26%	-22%
223	INTERVENTI MAGGIORI SU SPALLA E GOMITO O ALTRI INTERVENTI SU ARTO SUPERIORE CON CC	49	107.843,90	52	118.628,80	33	73.871,35	52,31%	55,71%	6%	10%	-37%	-38%
359	INTERVENTI SU UTERO E ANNESSI NON PER NEOPLASIE MALIGNI, SENZA CC	53	116.066,71	57	115.694,43	33	80.280,84	53,36%	56,63%	8%	0%	-42%	-31%
316	INSUFFICIENZA RENALE	32	29.610,41	23	24.422,75	29	39.558,51	54,28%	57,09%	-28%	-18%	26%	62%

Drg	Descrizione	2003		2004		2005		2005 % CUM		variazione % 2003-2004		variazione % 2004-2005	
		Dimessi	Importi	Dimessi	Importi	Dimessi	Importi	Dimessi	Importi	Dimessi	Importi	Dimessi	Importi
333	ALTRE DIAGNOSI RELATIVE A RENE E VIE URINARIE, ETÀ < 18 ANNI	28	17.038,53	44	25.151,87	27	22.152,56	55,14%	57,35%	57%	48%	-39%	-12%
125	MALATTIE CARDIOVASCOLARI ECCEPITO INFARTO MIOCARDICO ACUTO, CON CATETERISMO CARDIACO E DIAGNOSI NON COMPLICATA	20	48.640,95	24	40.775,82	26	46.250,70	55,97%	57,88%	20%	-16%	8%	13%
245	MALATTIE DELL'OSSEO E ARTROPAIE SPECIFICHE, SENZA CC	24	106.906,90	18	89.783,27	24	118.039,97	56,73%	59,24%	-25%	-16%	33%	31%
373	PARTO VAGINALE SENZA DIAGNOSI COMPLICANTI	33	47.642,90	20	24.852,34	24	33.182,84	57,49%	59,62%	-39%	-48%	20%	34%
301	MALATTIE ENDOCRINE, SENZA CC	22	17.048,19	20	8.414,27	22	12.833,92	58,19%	59,77%	-9%	-51%	10%	53%
430	PSICOSI	23	130.089,71	27	136.833,76	22	94.721,35	58,89%	60,86%	17%	5%	-19%	-31%
492	CHEMIOTERAPIA ASSOCIATA A DIAGNOSI SECONDARIA DI LEUCEMIA ACUTA	22	87.865,59	63	268.999,35	22	63.104,93	59,59%	61,59%	186%	206%	-65%	-77%
fuga Piemonte dei primi 30 Drg di Bassa-Media c.		1491	3.914.195,45	1779	4.909.877,40	1873	5.343.573,83			19%	25%	5%	9%

<i>fuga complessiva Piemonte Drg Bassa-Media complessità</i>	2.995	7.610.076,18	3.168	8.540.935,71	3.143	8.676.182,31	100,00%	100,00%	6%	12%	-1%	2%
--	-------	--------------	-------	--------------	-------	--------------	---------	---------	----	-----	-----	----

% fuga Piemonte primi 30 Drg Drg B-M c. su fuga compl. Piemonte Drg B-M c.	50%	51%	56%	57%	60%	62%
--	-----	-----	-----	-----	-----	-----

fuga complessiva Drg Bassa-Media complessità	4600	11.311.746,93	4798	12.512.666,13	4744	12.693.534,66	4%	11%	-1%	1%
---	------	---------------	------	---------------	------	---------------	----	-----	-----	----

% fuga compl. Piemonte Drg B-M c. su fuga complessiva Drg B-M c.	65%	67%	66%	68%	66%	68%
--	-----	-----	-----	-----	-----	-----

fuga complessiva Piemonte	3266	11083990,41	3481	12625476,76	3512	13776397,53	7%	14%	1%	9%
----------------------------------	------	-------------	------	-------------	------	-------------	----	-----	----	----

% fuga compl. Piemonte Drg B-M c. su fuga complessiva Piemonte	92%	69%	91%	68%	89%	63%
--	-----	-----	-----	-----	-----	-----

Tasso di esportazione (Piemonte Drg Bassa-Media complessità) popolazione residente	24,54 122040	25,78 122868	25,35 123978
---	-----------------	-----------------	-----------------

Indice di fuga (Piemonte Drg Bassa-Media complessità) ricoveri residenti vda ovunque effettuati	12,54% 23889	13,12% 24144	13,11% 23972
--	-----------------	-----------------	-----------------

2005% dei primi 3 Drg B-M c. del Piemonte su fuga complessiva per gli stessi Drg
Drg 222: 84% - Drg 112: 91% - Drg 039: 85%

Tav. 15 Fuga 2003-2004-2005 dei primi 30 Drg Chirurgici di Bassa Media complessità (dimessi ordinati 2005)

Drg	Descrizione	2003		2004		2005		2005% CUM		variazione % 2003-2004		variazione % 2004-2005	
		Dimessi	Importi	Dimessi	Importi	Dimessi	Importi	Dimessi	Importi	Dimessi	Importi	Dimessi	Importi
222	INTERVENTI SUL GINOCCHIO SENZA CC	253	513.880,38	278	544.318,67	315	643.001,32	12,10%	8,80%	10%	6%	13%	18%
112	INTERVENTI SUL SISTEMA CARDIOVASCOLARE PER VIA PERCUTANEA	179	1.163.802,38	230	1.576.690,00	217	1.609.507,42	20,44%	30,83%	28%	35%	-6%	2%
215	INTERVENTI SUL DORSO E COLLO, SENZA CC	70	239.540,34	116	397.825,23	151	530.506,74	26,24%	38,09%	66%	66%	30%	33%
039	INTERVENTI SUL CRISTALLINO CON O SENZA VITRECTOMIA	173	218.148,41	174	226.454,68	149	224.939,55	31,96%	41,17%	1%	4%	-14%	-1%
234	ALTRI INTERVENTI SU SISTEMA MUSCOLO-SCHELETRICO E TESSUTO CONNETTIVO SENZA CC	117	329.159,33	109	325.895,11	117	362.251,42	36,46%	46,13%	-7%	-1%	7%	11%
225	INTERVENTI SUL PIEDE	59	123.889,05	82	176.791,37	78	166.106,39	39,45%	48,40%	39%	43%	-5%	-6%
231	ESCISSIONE LOCALE E RIMOZIONE DI MEZZI DI FISSAGGIO INTRAMIDOLLARE ECCETTO ANCA E FEMORE	56	121.927,98	67	146.784,59	76	162.016,86	42,37%	50,62%	20%	20%	13%	10%
119	LEGATURA E STRIPPING DI VENE	23	34.901,79	69	100.277,47	71	108.652,89	45,10%	52,11%	200%	187%	3%	8%
006	DECOMPRESSIONE DEL TUNNEL CARPALE	43	48.134,84	43	50.129,98	68	83.255,08	47,71%	53,24%	0%	4%	58%	66%
055	MISCELLANEA DI INTERVENTI SU ORECCHIO, NASO, BOCCA E GOLA	33	41.382,07	45	65.434,05	65	91.534,30	50,21%	54,50%	36%	58%	44%	40%
229	INTERVENTI SU MANO O POLSO ECCETTO INTERVENTI MAGGIORI SULLE ARTICOLAZIONI, SENZA CC	45	55.599,03	68	86.421,67	65	82.178,88	52,71%	55,62%	51%	55%	-4%	-5%
227	INTERVENTI SUI TESSUTI MOLLI SENZA CC	65	102.950,07	44	74.184,67	60	104.419,69	55,01%	57,05%	-32%	-28%	36%	41%
036	INTERVENTI SULLA RETINA	48	124.514,68	43	107.826,99	58	149.460,76	57,24%	59,10%	-10%	-13%	35%	39%
359	INTERVENTI SU UTERO E ANNESSI NON PER NEOPLASIE MALIGNI, SENZA CC	73	165.359,17	75	157.938,51	58	139.008,36	59,47%	61,00%	3%	-4%	-23%	-12%
381	ABORTO CON DILATAZIONE E RASCHIAMENTO, MEDIANTE ASPIRAZIONE O ISTEROTOMIA	51	52.678,51	46	50.726,54	56	63.764,02	61,62%	61,87%	-10%	-4%	22%	26%
266	TRAPIANTI DI PELLE E/O SBRIGLIAMENTI ECCETTO PER ULCERE DELLA PELLE/CELLULITE SENZA CC	62	119.130,10	58	131.035,64	51	120.037,56	63,58%	63,52%	-6%	10%	-12%	-8%
223	INTERVENTI MAGGIORI SU SPALLA E GOMITO O ALTRI INTERVENTI SU ARTO SUPERIORE CON CC	59	130.115,32	62	139.675,82	45	103.201,21	65,31%	64,93%	5%	7%	-27%	-26%
158	INTERVENTI SU ANO E STOMA, SENZA CC	23	31.037,99	31	37.549,99	38	49.609,08	66,77%	65,61%	35%	21%	23%	32%
040	INTERVENTI SULLE STRUTTURE EXTRAOCULARI ECCETTO L'ORBITA, ETÀ > 17 ANNI	27	30.415,35	26	30.359,30	36	42.785,61	68,15%	66,19%	-4%	0%	38%	41%
371	PARTO CESAREO SENZA CC	27	70.923,29	28	73.910,29	30	83.072,92	69,30%	67,33%	4%	4%	7%	12%
053	INTERVENTI SU SENI E MASTOIDE, ETÀ > 17 ANNI	28	52.949,21	25	52.730,81	29	60.963,06	70,42%	68,16%	-11%	0%	16%	16%
042	INTERVENTI SULLE STRUTTURE INTRAOCULARI ECCETTO RETINA, IRIDE E CRISTALLINO	23	35.705,48	41	77.440,14	28	55.897,14	71,49%	68,93%	78%	117%	-32%	-28%
219	INTERVENTI SU ARTO INFERIORE E OMIERO ECCETTO ANCA, PIEDE E FEMORE, ETÀ > 17 ANNI SENZA CC	32	85.908,49	28	69.491,47	28	73.651,15	72,57%	69,94%	-13%	-19%	0%	6%
198	COLECISTECTOMIA ECCETTO LAPAROSCOPICA SENZA ESPLORAZIONE DEL DOTTO BILIARE COMUNE, SENZA CC	17	46.021,01	24	63.715,68	24	71.925,18	73,49%	70,92%	41%	38%	0%	13%

Drg	Descrizione	2003		2004		2005		2005% CUM		variazione % 2003-2004		variazione % 2004-2005	
		Dimessi	Importi	Dimessi	Importi	Dimessi	Importi	Dimessi	Importi	Dimessi	Importi	Dimessi	Importi
211	INTERVENTI SU ANCA E FEMORE, ECCETTO ARTICOLAZIONI MAGGIORI, ETÀ > 17 ANNI SENZA CC	25	100.765,52	31	122.513,51	24	93.955,75	74,41%	72,21%	24%	22%	-23%	-23%
008	INTERVENTI SU NERVI PERIFERICI E CRANICI E ALTRI INTERVENTI SU SISTEMA NERVOSO SENZA CC	25	61.436,78	28	66.037,58	23	55.954,02	75,30%	72,97%	12%	7%	-18%	-15%
162	INTERVENTI PER ERNIA INGUINALE E FEMORALE, ETÀ > 17 ANNI SENZA CC	35	50.342,73	36	48.783,61	22	35.846,92	76,14%	73,46%	3%	-3%	-39%	-27%
270	ALTRI INTERVENTI SU PELLE, TESSUTO SOTTOCUTANEO E MAMMELLA SENZA CC	23	30.664,37	28	39.754,90	22	31.487,78	76,99%	73,89%	22%	30%	-21%	-21%
169	INTERVENTI SULLA BOCCA, SENZA CC	13	25.904,52	18	37.236,27	20	44.654,44	77,76%	74,51%	38%	44%	11%	20%
232	ARTROSCOPIA	31	34.706,04	13	17.306,38	20	29.615,09	78,52%	74,91%	-58%	-50%	54%	71%
fuga dei primi 30 Drg Chirurgici di Bassa-Media c.		1738	4.241.894,23	1966	5.095.240,92	2044	5.473.260,59						

<i>fuga complessiva Drg Chirurgici Bassa-Media complessità</i>	2.393	6.204.430,52	2.585	7.042.593,26	2.603	7.306.339,94	100,00%	100,00%	8%	14%	1%	4%
--	-------	--------------	-------	--------------	-------	--------------	---------	---------	----	-----	----	----

% fuga dei primi 30 Drg Chirurgici B-M c. su fuga complessiva Drg Ch B-M c.	73%	68%	76%	72%	79%	75%
---	-----	-----	-----	-----	-----	-----

fuga complessiva Drg Bassa-Media complessità	4.600	11311746,93	4.798	12512666,13	4.744	12693534,66
---	-------	-------------	-------	-------------	-------	-------------

% fuga Drg Chirurgici B-M c. su fuga complessiva Drg Bassa-Media c.	52%	55%	54%	56%	55%	58%
---	-----	-----	-----	-----	-----	-----

Tasso di esportazione (Drg Chirurgici Bassa-Media complessità) <i>popolazione residente</i>	19,61 122040	21,04 122868	21,00 123978
---	-----------------	-----------------	-----------------

Indice di fuga (Drg Chirurgici Bassa-Media complessità) <i>ricoveri residenti vda ovunque effettuati</i>	10,02% 23889	10,71% 24144	10,86% 23972
--	-----------------	-----------------	-----------------

Tav. 15.x Fuga 2005 i primi 15 Drg Chirurgici di Bassa-Media complessità per Distretti - Tasso di Esportazione per Distretti

Drg	descrizione	Distretti									
		1		2		3		4		TOTALE	
		Dimessi	T.e.	Dimessi	T.e.	Dimessi	T.e.	Dimessi	T.e.	Dimessi	T.e.
222	INTERVENTI SUL GINOCCHIO SENZA CC	38	2,02	137	2,11	31	1,84	109	4,70	315	2,54
112	INTERVENTI SUL SISTEMA CARDIOVASCOLARE PER VIA PERCUTANEA	24	1,27	130	2,00	20	1,18	43	1,85	217	1,75
215	INTERVENTI SUL DORSO E COLLO, SENZA CC	23	1,22	75	1,15	14	0,83	39	1,68	151	1,22
039	INTERVENTI SUL CRISTALLINO CON O SENZA VITRECTOMIA	9	0,48	60	0,92	30	1,78	50	2,16	149	1,20
234	ALTRI INTERVENTI SU SISTEMA MUSCOLO-SCHELETRICO E TESSUTO CONNETTIVO SENZA CC	19	1,01	50	0,77	17	1,01	31	1,34	117	0,94
225	INTERVENTI SUL PIEDE	10	0,53	38	0,58	11	0,65	19	0,82	78	0,63
231	ESCISSIONE LOCALE E RIMOZIONE DI MEZZI DI FISSAGGIO INTRAMIDOLLARE ECCETTO ANCA E FEMORE	9	0,48	32	0,49	10	0,59	25	1,08	76	0,61
119	LEGATURA E STRIPPING DI VENE	7	0,37	31	0,48	10	0,59	23	0,99	71	0,57
006	DECOMPRESSIONE DEL TUNNEL CARPALE	10	0,53	24	0,37	4	0,24	30	1,29	68	0,55
055	MISCELLANEA DI INTERVENTI SU ORECCHIO, NASO, BOCCA E GOLA	12	0,64	32	0,49	9	0,53	12	0,52	65	0,52
229	INTERVENTI SU MANO O POLSO ECCETTO INTERVENTI MAGGIORI SULLE ARTICOLAZIONI, SENZA CC	6	0,32	29	0,45	9	0,53	21	0,91	65	0,52
227	INTERVENTI SUI TESSUTI MOLLI SENZA CC	9	0,48	23	0,35	7	0,41	21	0,91	60	0,48
036	INTERVENTI SULLA RETINA	6	0,32	31	0,48	13	0,77	8	0,35	58	0,47
359	INTERVENTI SU UTERO E ANNESSI NON PER NEOPLASIE MALIGNI, SENZA	11	0,58	24	0,37	5	0,30	18	0,78	58	0,47
381	ABORTO CON DILATAZIONE E RASCHIAMENTO, MEDIANTE ASPIRAZIONE O ISTEROTOMIA	7	0,37	33	0,51	0	0,00	16	0,69	56	0,45
fuga dei primi 15 Drg Ch di Bassa-Media c. per distretti		200	10,61	749	11,51	190	11,26	465	20,06	1604	12,94

fuga complessiva drg chirurgici di Bassa-Media complessità per distretti	308	16,33	1.198	18,41	321	19,02	776	33,47	2.603	21,00
--	-----	-------	-------	-------	-----	-------	-----	-------	-------	-------

popolazione residente al 31 dicembre 2005

18857	65057	16878	23186	123978
-------	-------	-------	-------	--------

Tasso di esportazione (T.e.)

10,61	11,51	11,26	20,06	12,94
-------	-------	-------	-------	-------

Tav. 15.1 Fuga 2003-2004-2005 Piemonte dei primi 30 Drg Chirurgici di Bassa-Media complessità (dimessi ordinati 2005)

Drg	Descrizione	2003		2004		2005		2005 % CUM		variazione % 2003-2004		variazione % 2004-2005	
		Dimessi	Importi	Dimessi	Importi	Dimessi	Importi	Dimessi	Importi	Dimessi	Importi	Dimessi	Importi
222	INTERVENTI SUL GINOCCHIO SENZA CC	196	392.968,81	228	439.100,27	264	533.172,51	13,63%	9,68%	16%	12%	16%	21%
112	INTERVENTI SUL SISTEMA CARDIOVASCOLARE PER VIA PERCUTANEA	162	1.056.827,30	205	1.416.696,30	198	1.485.920,40	23,85%	36,64%	27%	34%	-3%	5%
039	INTERVENTI SUL CRISTALLINO CON O SENZA VITRECTOMIA	139	173.965,02	155	199.417,50	126	189.399,20	30,36%	40,08%	12%	15%	-19%	-5%
215	INTERVENTI SUL DORSO E COLLO, SENZA CC	28	90.095,96	66	231.408,72	116	404.086,10	36,34%	47,41%	136%	157%	76%	75%
234	ALTRI INTERVENTI SU SISTEMA MUSCOLO-SCHELETRICO E TESSUTO CONNETTIVO SENZA CC	104	293.296,44	100	299.635,44	106	326.637,76	41,82%	53,34%	-4%	2%	6%	9%
119	LEGATURA E STRIPPING DI VENE	14	21.097,88	63	91.153,33	64	97.720,08	45,12%	55,11%	350%	332%	2%	7%
006	DECOMPRESSIONE DEL TUNNEL CARPALE	24	27.358,07	36	41.789,01	58	70.953,17	48,12%	56,40%	50%	53%	61%	70%
225	INTERVENTI SUL PIEDE	38	78.349,46	63	136.184,15	51	108.114,19	50,75%	58,36%	66%	74%	-19%	-21%
229	INTERVENTI SU MANO O POLSO ECCETTO INTERVENTI MAGGIORI SULLE ARTICOLAZIONI, SENZA CC	31	37.551,29	43	52.603,18	49	60.607,51	53,28%	59,46%	39%	40%	14%	15%
227	INTERVENTI SUI TESSUTI MOLLI SENZA CC	36	53.777,08	28	44.142,57	46	79.177,44	55,65%	60,90%	-22%	-18%	64%	79%
036	INTERVENTI SULLA RETINA	36	98.542,04	36	90.978,85	43	111.181,34	57,87%	62,92%	0%	-8%	19%	22%
231	ESCISSIONE LOCALE E RIMOZIONE DI MEZZI DI FISSAGGIO INTRAMIDOLLARE ECCETTO ANCA E FEMORE	25	50.731,17	36	74.401,52	43	91.904,91	60,09%	64,58%	44%	47%	19%	24%
381	ABORTO CON DILATAZIONE E RASCHIAMENTO, MEDIANTE ASPIRAZIONE O ISTEROTOMIA	37	37.200,71	34	36.546,30	41	46.889,66	62,21%	65,44%	-8%	-2%	21%	28%
055	MISCELLANEA DI INTERVENTI SU ORECCHIO, NASO, BOCCA E GOLA	26	30.562,86	24	32.401,32	39	50.372,13	64,22%	66,35%	-8%	6%	63%	55%
158	INTERVENTI SU ANO E STOMA, SENZA CC	22	29.622,49	25	30.826,37	36	46.822,66	66,08%	67,20%	14%	4%	44%	52%
266	TRAPIANTI DI PELLE E/O SBRIGLIAMENTI ECCETTO PER ULCERE DELLA PELLE/CELLULITE SENZA CC	55	103.472,27	47	105.241,41	35	82.366,65	67,89%	68,69%	-15%	2%	-26%	-22%
223	INTERVENTI MAGGIORI SU SPALLA E GOMITO O ALTRI INTERVENTI SU ARTO SUPERIORE CON CC	49	107.843,90	52	118.628,80	33	73.871,35	69,59%	70,03%	6%	10%	-37%	-38%
359	INTERVENTI SU UTERO E ANNESSI NON PER NEOPLASIE MALIGNI, SENZA CC	53	116.066,71	57	115.694,43	33	80.280,84	71,30%	71,49%	8%	0%	-42%	-31%
040	INTERVENTI SULLE STRUTTURE EXTRAOCULARI ECCETTO L'ORBITA, ETÀ > 17 ANNI	23	25.906,40	22	25.705,42	20	22.509,43	72,33%	71,90%	-4%	-1%	-9%	-12%
371	PARTO CESAREO SENZA CC	17	41.697,41	25	66.287,32	20	57.726,81	73,36%	72,95%	47%	59%	-20%	-13%
042	INTERVENTI SULLE STRUTTURE INTRAOCULARI ECCETTO RETINA, IRIDE E CRISTALLINO	14	21.103,77	21	39.213,68	18	35.001,32	74,29%	73,58%	50%	86%	-14%	-11%
053	INTERVENTI SU SENI E MASTOIDE, ETÀ > 17 ANNI	19	36.920,83	21	43.629,27	18	35.829,89	75,22%	74,23%	11%	18%	-14%	-18%
198	COLECISTECTOMIA ECCETTO LAPAROSCOPICA SENZA ESPLOAZIONE DEL DOTTO BILIARE COMUNE, SENZA CC	13	34.973,80	19	49.829,01	18	54.788,88	76,15%	75,23%	46%	42%	-5%	10%
219	INTERVENTI SU ARTO INFERIORE E OMERO ECCETTO ANCA, PIEDE E FEMORE, ETÀ > 17 ANNI SENZA CC	18	49.025,25	12	27.870,64	18	48.146,57	77,08%	76,10%	-33%	-43%	50%	73%
50													
162	INTERVENTI PER ERNIA INGUINALE E FEMORALE, ETÀ > 17 ANNI SENZA CC	26	36.949,59	26	34.783,55	17	28.512,61	77,96%	76,62%	0%	-6%	-35%	-18%
169	INTERVENTI SULLA BOCCA, SENZA CC	7	13.998,27	15	29.759,43	17	37.564,01	78,83%	77,30%	114%	113%	13%	26%

Drg	Descrizione	2003		2004		2005		2005 % CUM		variazione % 2003-2004		variazione % 2004-2005	
		Dimessi	Importi	Dimessi	Importi	Dimessi	Importi	Dimessi	Importi	Dimessi	Importi	Dimessi	Importi
270	ALTRI INTERVENTI SU PELLE, TESSUTO SOTTOCUTANEO E MAMMELLA SENZA CC	11	14.629,01	9	12.540,22	16	22.724,19	79,66%	77,71%	-18%	-14%	78%	81%
408	ALTERAZIONI MIELOPROLIFERATIVE O NEOPLASIE POCO DIFFERENZIATE CON ALTRI INTERVENTI	7	27.652,55	5	19.144,00	14	62.435,44	80,38%	78,85%	-29%	-31%	180%	226%
060	TONSILLECTOMIA E/O ADENOIDECTOMIA, ETÀ < 18 ANNI	15	6.560,45	15	8.367,30	13	6.746,89	81,05%	78,97%	0%	28%	-13%	-19%
211	INTERVENTI SU ANCA E FEMORE, ECCETTO ARTICOLAZIONI MAGGIORI, ETÀ > 17 ANNI SENZA CC	14	59.801,06	15	59.708,60	13	51.490,99	81,72%	79,90%	7%	0%	-13%	-14%
fuga Piemonte dei primi 30 Drg Chirurgici di Bassa Media c.		1259	3.168.547,85	1503	3.973.687,91	1583	4.402.954,93			19%	25%	5%	11%

<i>fuga complessiva Piemonte Drg CH B-M c.</i>	1.753	4.605.874,72	1.929	5.202.589,46	1.937	5.510.401,42	100,00%	100,00%	10%	13%	0%	6%
--	-------	--------------	-------	--------------	-------	--------------	---------	---------	-----	-----	----	----

% fuga Piemonte dei primi 30 Drg CH B-M c. su fuga compl. Piem. Drg CH B-M c.	72%	69%	78%	76%	82%	80%
---	-----	-----	-----	-----	-----	-----

<i>fuga complessiva Piemonte Drg Bassa-Media complessità</i>	2.995	7.610.076,18	3.168	8.540.935,71	3.143	8.676.182,31			6%	12%	-1%	2%
--	-------	--------------	-------	--------------	-------	--------------	--	--	----	-----	-----	----

% fuga compl. Piemonte Drg CH B-M c. su fuga compl. Piemonte Drg B-M c.	59%	61%	61%	61%	62%	64%
---	-----	-----	-----	-----	-----	-----

Tasso di esportazione (Piemonte Drg Ch B-M c.) <i>popolazione residente</i>	14,36 122040	15,70 122868	15,62 123978
---	-----------------	-----------------	-----------------

Indice di fuga (Piemonte Drg Ch B-M c.) <i>ricoveri residenti vda ovunque effettuati</i>	7,34% 23889	7,99% 24144	8,08% 23972
--	----------------	----------------	----------------

Tav. 16 Fuga 2003-2004-2005 dei primi 30 Drg Medici di Bassa-Media complessità (dimessi ordinati 2005)

Drg	Descrizione	2003		2004		2005		2005% CUM		variazione % 2003-2004		variazione % 2004-2005	
		Dimessi	Importi	Dimessi	Importi	Dimessi	Importi	Dimessi	Importi	Dimessi	Importi	Dimessi	Importi
256	ALTRE DIAGNOSI DEL SISTEMA MUSCOLO-SCHELETRICO E DEL TESSUTO CONNETTIVO	136	433.847,59	179	581.686,68	189	730.007,52	9,15%	13,89%	32%	34%	6%	25%
410	CHEMIOTERAPIA NON ASSOCIATA A DIAGNOSI SECONDARIA DI LEUCEMIA ACUTA	92	273.713,09	84	213.427,66	109	270.962,31	14,43%	19,05%	-9%	-22%	30%	27%
467	ALTRI FATTORI CHE INFLUENZANO LO STATO DI SALUTE	72	34.620,81	85	36.119,57	78	60.582,85	18,21%	20,21%	18%	4%	-8%	68%
462	RIABILITAZIONE	50	202.321,97	48	220.270,16	61	277.069,06	21,16%	25,48%	-4%	9%	27%	26%
301	MALATTIE ENDOCRINE, SENZA CC	47	33.974,39	39	23.226,33	45	26.416,87	23,34%	25,98%	-17%	-32%	15%	14%
009	MALATTIE E TRAUMATISMI DEL MIDOLLO SPINALE	28	153.788,93	35	492.046,57	44	350.938,50	25,47%	32,66%	25%	220%	26%	-29%
087	EDEMA POLMONARE E INSUFFICIENZA RESPIRATORIA	26	79.477,88	34	139.194,75	43	172.753,61	27,55%	35,95%	31%	75%	26%	24%
373	PARTO VAGINALE SENZA DIAGNOSI COMPLICANTI	46	63.722,03	31	39.086,44	43	55.765,12	29,64%	37,01%	-33%	-39%	39%	43%
012	MALATTIE DEGENERATIVE DEL SISTEMA NERVOSO	39	140.407,79	38	131.230,06	41	161.107,70	31,62%	40,08%	-3%	-7%	8%	23%
245	MALATTIE DELL'OSSO E ARTROPATIE SPECIFICHE, SENZA CC	46	159.460,96	34	126.728,14	39	151.361,69	33,51%	42,96%	-26%	-21%	15%	19%
316	INSUFFICIENZA RENALE	33	32.980,95	25	31.163,83	37	66.954,27	35,30%	44,23%	-24%	-6%	48%	115%
243	AFFEZIONI MEDICHE DEL DORSO	35	44.761,58	48	91.191,29	36	57.629,34	37,05%	45,33%	37%	104%	-25%	-37%
125	MALATTIE CARDIOVASCOLARI ECETTO INFARTO MIOCARDICO ACUTO, CON CATETERISMO CARDIACO E DIAGNOSI NON COMPLICATA	26	58.363,38	33	55.838,72	34	59.033,97	38,69%	46,45%	27%	-4%	3%	6%
333	ALTRE DIAGNOSI RELATIVE A RENE E VIE URINARIE, ETÀ < 18 ANNI	35	23.155,68	51	30.625,24	30	25.392,75	40,15%	46,94%	46%	32%	-41%	-17%
430	PSICOSI	37	163.574,06	39	165.029,58	30	115.893,59	41,60%	49,14%	5%	1%	-23%	-30%
026	CONVULSIONI E CEFALEA ETÀ < 18 ANNI	23	18.609,53	20	16.625,81	27	21.055,71	42,91%	49,54%	-13%	-11%	35%	27%
404	LINFOMA E LEUCEMIA NON ACUTA SENZA CC	36	46.534,31	22	34.233,05	27	49.214,84	44,21%	50,48%	-39%	-26%	23%	44%
299	DIFETTI CONGENITI DEL METABOLISMO	16	7.561,19	12	8.753,94	25	12.156,92	45,42%	50,71%	-25%	16%	108%	39%
035	ALTRE MALATTIE DEL SISTEMA NERVOSO, SENZA CC	40	61.881,08	29	39.794,19	23	30.273,92	46,54%	51,29%	-28%	-36%	-21%	-24%
492	CHEMIOTERAPIA ASSOCIATA A DIAGNOSI SECONDARIA DI LEUCEMIA ACUTA	32	145.853,05	71	275.145,99	23	63.798,82	47,65%	52,50%	122%	89%	-68%	-77%
183	ESOFAGITE, GASTROENTERITE E MISCELLANEA DI MALATTIE DELL'APPARATO DIGERENTE, ETÀ > 17 ANNI SENZA CC	18	15.157,06	19	15.598,93	22	16.057,86	48,72%	52,81%	6%	3%	16%	3%
284	MALATTIE MINORI DELLA PELLE SENZA CC	18	11.186,07	15	6.723,85	22	8.991,65	49,78%	52,98%	-17%	-40%	47%	34%
184	ESOFAGITE, GASTROENTERITE E MISCELLANEA DI MALATTIE DELL'APPARATO DIGERENTE, ETÀ < 18 ANNI	19	15.597,07	23	13.749,83	21	13.071,23	50,80%	53,23%	21%	-12%	-9%	-5%
145	ALTRE DIAGNOSI RELATIVE ALL'APPARATO CIRCOLATORIO SENZA CC	32	71.305,01	15	34.710,29	20	45.863,15	51,77%	54,10%	-53%	-51%	33%	32%

53

249	ASSISTENZA RIABILITATIVA PER MALATTIE DEL SISTEMA MUSCOLO-SCHELETRICO E DEL TESSUTO CONNETTIVO	37	117.913,39	17	38.885,40	19	65.482,29	52,69%	55,35%	-54%	-67%	12%	68%
322	INFEZIONI DEL RENE E DELLE VIE URINARIE, ETÀ < 18 ANNI	11	6.990,79	11	6.465,00	19	11.267,73	53,61%	55,56%	0%	-8%	73%	74%
023	STATO STUPOROSO E COMA DI ORIGINE NON TRAUMATICA	3	4.182,79	12	137.706,61	17	153.211,69	54,43%	58,48%	300%	3192%	42%	11%

Drg	Descrizione	2003		2004		2005		2005% CUM		variazione % 2003-2004		variazione % 2004-2005	
		Dimessi	Importi	Dimessi	Importi	Dimessi	Importi	Dimessi	Importi	Dimessi	Importi	Dimessi	Importi
206	MALATTIE DEL FEGATO ECETTO NEOPLASIE MALIGNI, CIRROSI, EPATITE ALCOLICA, SENZA CC	20	12.507,07	21	24.347,05	17	8.325,81	55,25%	58,64%	5%	95%	-19%	-66%
369	DISTURBI MESTRUALI E ALTRI DISTURBI DELL'APPARATO RIPRODUTTIVO FEMMINILE	19	9.707,80	30	18.010,37	17	16.497,14	56,08%	58,95%	58%	86%	-43%	-8%
013	SCLEROSI MULTIPLA E ATASSIA CEREBELLARE	8	35.355,01	12	55.534,87	16	63.044,74	56,85%	60,15%	50%	57%	33%	14%
fuga dei primi 30 Drg Medici di Bassa-Media c.		1080	2.478.512,31	1132	3.103.150,20	1174	3.160.182,65						

<i>fuga Drg Medici di B-M c.</i>	2.112	4.919.562,11	2.128	5.346.733,76	2.065	5.253.784,05	100,00%	100,00%	1%	9%	-3%	-2%
----------------------------------	-------	--------------	-------	--------------	-------	--------------	---------	---------	----	----	-----	-----

% fuga dei primi 30 Drg Medici B-M c. su fuga complessiva Drg Medici B-M c.	51%	50%	53%	58%	57%	60%					7%	4%
---	-----	-----	-----	-----	-----	-----	--	--	--	--	----	----

<i>fuga complessiva Drg Bassa-Media complessità</i>	4.600	11.311.746,93	4.798	12.512.666,13	4.744	12.693.534,66			4%	11%	-1%	1%
---	-------	---------------	-------	---------------	-------	---------------	--	--	----	-----	-----	----

% fuga Drg Medici di B-M. c. su fuga complessiva Drg di Bassa-Media c.	46%	43%	44%	43%	44%	41%						
--	-----	-----	-----	-----	-----	-----	--	--	--	--	--	--

Tasso di esportazione (Drg Medici Bassa-Media c.) <i>popolazione residente</i>	17,31 122040	17,32 122868	16,66 123978
--	------------------------	------------------------	------------------------

Indice di fuga (Drg Medici Bassa-Media c.) <i>ricoveri residenti vda ovunque effettuati</i>	8,84% 23889	8,81% 24144	8,61% 23972
---	-----------------------	-----------------------	-----------------------

Tav. 16.x fuga 2005 i primi 15 Drg Medici di Bassa-Media complessità per Distretti - Tasso di esportazione per Distretti

Drg	Descrizione	Distretti								TOTALE	
		1		2		3		4		Dimessi	T.e.
		Dimessi	T.e.	Dimessi	T.e.	Dimessi	T.e.	Dimessi	T.e.	Dimessi	T.e.
256	ALTRE DIAGNOSI DEL SISTEMA MUSCOLO-SCHELETRICO E DEL TESSUTO CONNETTIVO	28	1,48	83	1,28	21	1,24	57	2,46	189	1,52
410	CHEMIOTERAPIA NON ASSOCIATA A DIAGNOSI SECONDARIA DI LEUCEMIA ACUTA	22	1,17	30	0,46	21	1,24	36	1,55	109	0,88
467	ALTRI FATTORI CHE INFLUENZANO LO STATO DI SALUTE	34	1,80	25	0,38	5	0,30	14	0,60	78	0,63
462	RIABILITAZIONE	10	0,53	33	0,51	9	0,53	9	0,39	61	0,49
301	MALATTIE ENDOCRINE, SENZA CC	7	0,37	26	0,40	3	0,18	9	0,39	45	0,36
009	MALATTIE E TRAUMATISMI DEL MIDOLLO SPINALE	9	0,48	20	0,31	5	0,30	10	0,43	44	0,35
087	EDEMA POLMONARE E INSUFFICIENZA RESPIRATORIA	3	0,16	25	0,38	4	0,24	11	0,47	43	0,35
373	PARTO VAGINALE SENZA DIAGNOSI COMPLICANTI	5	0,27	20	0,31	3	0,18	15	0,65	43	0,35
012	MALATTIE DEGENERATIVE DEL SISTEMA NERVOSO	6	0,32	21	0,32	4	0,24	10	0,43	41	0,33
245	MALATTIE DELL'OSSO E ARTROPATIE SPECIFICHE, SENZA CC	6	0,32	17	0,26	3	0,18	13	0,56	39	0,31
316	INSUFFICIENZA RENALE	3	0,16	25	0,38	3	0,18	6	0,26	37	0,30
243	AFFEZIONI MEDICHE DEL DORSO	1	0,05	26	0,40	2	0,12	7	0,30	36	0,29
125	MALATTIE CARDIOVASCOLARI ECCETTO INFARTO MIOCARDICO ACUTO, CON CATETERISMO CARDIACO E DIAGNOSI NON COMPLICATA	4	0,21	17	0,26	6	0,36	7	0,30	34	0,27
333	ALTRE DIAGNOSI RELATIVE A RENE E VIE URINARIE, ETÀ < 18 ANNI	3	0,16	17	0,26	4	0,24	6	0,26	30	0,24
430	PSICOSI	3	0,16	16	0,25	8	0,47	3	0,13	30	0,24
fuga dei primi 15 Drg Medici di Bassa-Media c. per distretti		144	7,64	401	6,16	101	5,98	213	9,19	859	6,93

fuga complessiva Drg medici di Bassa-Media complessità per distretti	327	17,34	958	14,73	245	14,52	535	23,07	2.065	16,66
--	-----	-------	-----	-------	-----	-------	-----	-------	-------	-------

popolazione residente al 31 dicembre 2005

18857	65057	16878	23186	123978
-------	-------	-------	-------	--------

Tasso di esportazione (T.e.)

17,34	14,73	14,52	23,07	16,66
-------	-------	-------	-------	-------

Tav. 16.1 Fuga 2003-2004-2005 Piemonte dei primi 30 Drg Medici di Bassa Media complessità (dimessi ordinati 2005)

Drg	Descrizione	2003		2004		2005		2005 % CUM		variazione % 2003-2004		variazione % 2004-2005	
		Dimessi	Importi	Dimessi	Importi	Dimessi	Importi	Dimessi	Importi	Dimessi	Importi	Dimessi	Importi
256	ALTRE DIAGNOSI DEL SISTEMA MUSCOLO-SCHELETRICO E DEL TESSUTO CONNETTIVO	56	204.042,22	85	371.031,51	123	522.968,63	10,62%	17,03%	52%	82%	45%	41%
410	CHEMIOTERAPIA NON ASSOCIATA A DIAGNOSI SECONDARIA DI LEUCEMIA ACUTA	55	206.963,03	46	135.343,57	69	176.800,60	16,58%	22,79%	-16%	-35%	50%	31%
462	RIABILITAZIONE	47	197.173,51	44	200.765,49	55	253.086,36	21,33%	31,04%	-6%	2%	25%	26%
467	ALTRI FATTORI CHE INFLUENZANO LO STATO DI SALUTE	54	21.844,05	67	26.653,93	49	21.395,56	25,56%	31,73%	24%	22%	-27%	-20%
316	INSUFFICIENZA RENALE	32	29.610,41	23	24.422,75	29	39.558,51	28,07%	33,02%	-28%	-18%	26%	62%
333	ALTRE DIAGNOSI RELATIVE A RENE E VIE URINARIE, ETÀ < 18 ANNI	28	17.038,53	44	25.151,87	27	22.152,56	30,40%	33,74%	57%	48%	-39%	-12%
125	MALATTIE CARDIOVASCOLARI ECCEP TO INFARTO MIOCARDICO ACUTO, CON CATETERISMO CARDIACO E DIAGNOSI NON COMPLICATA	20	48.640,95	24	40.775,82	26	46.250,70	32,64%	35,25%	20%	-16%	8%	13%
245	MALATTIE DELL'OSSO E ARTROPATIE SPECIFICHE, SENZA CC	24	106.906,90	18	89.783,27	24	118.039,97	34,72%	39,09%	-25%	-16%	33%	31%
373	PARTO VAGINALE SENZA DIAGNOSI COMPLICANTI	33	47.642,90	20	24.852,34	24	33.182,84	36,79%	40,18%	-39%	-48%	20%	34%
301	MALATTIE ENDOCRINE, SENZA CC	22	17.048,19	20	8.414,27	22	12.833,92	38,69%	40,59%	-9%	-51%	10%	53%
430	PSICOSI	23	130.089,71	27	136.833,76	22	94.721,35	40,59%	43,68%	17%	5%	-19%	-31%
492	CHEMIOTERAPIA ASSOCIATA A DIAGNOSI SECONDARIA DI LEUCEMIA ACUTA	22	87.865,59	63	268.999,35	22	63.104,93	42,49%	45,73%	186%	206%	-65%	-77%
087	EDEMA POLMONARE E INSUFFICIENZA RESPIRATORIA	15	48.057,41	17	50.262,85	20	67.212,50	44,21%	47,92%	13%	5%	18%	34%
009	MALATTIE E TRAUMATISMI DEL MIDOLLO SPINALE	4	18.567,34	12	381.950,62	18	186.866,09	45,77%	54,01%	200%	1957%	50%	-51%
299	DIFETTI CONGENITI DEL METABOLISMO	13	4.698,95	12	8.753,94	18	8.723,86	47,32%	54,29%	-8%	86%	50%	0%
026	CONVULSIONI E CEFALÈA ETÀ < 18 ANNI	12	4.910,11	9	4.086,54	17	13.002,73	48,79%	54,72%	-25%	-17%	89%	218%
243	AFFEZIONI MEDICHE DEL DORSO	21	29.523,44	23	35.466,15	17	15.905,49	50,26%	55,24%	10%	20%	-26%	-55%
322	INFEZIONI DEL RENE E DELLE VIE URINARIE, ETÀ < 18 ANNI	6	1.993,66	10	4.624,77	17	6.666,47	51,73%	55,45%	67%	132%	70%	44%
404	LINFOMA E LEUCEMIA NON ACUTA SENZA CC	29	33.807,44	16	17.622,20	15	31.253,13	53,02%	56,47%	-45%	-48%	-6%	77%
296	DISTURBI DELLA NUTRIZIONE E MISCELLANEA DI DISTURBI DEL METABOLISMO, ETÀ > 17 ANNI CON CC	3	9.234,67	8	19.706,57	14	19.851,30	54,23%	57,12%	167%	113%	75%	1%
012	MALATTIE DEGENERATIVE DEL SISTEMA NERVOSO	9	53.212,61	8	35.363,86	13	45.325,06	55,35%	58,59%	-11%	-34%	63%	28%
206	MALATTIE DEL FEGATO ECCEP TO NEOPLASIE MALIGNI, CIRROSI, EPATITE ALCOLICA, SENZA CC	9	6.329,59	8	2.838,78	13	3.824,60	56,48%	58,72%	-11%	-55%	63%	35%
475	DIAGNOSI RELATIVE ALL'APPARATO RESPIRATORIO CON RESPIRAZIONE ASSISTITA	7	58.446,09	4	38.357,76	13	107.217,02	57,60%	62,21%	-43%	-34%	225%	180%
396	ANOMALIE DEI GLOBULI ROSSI, ETÀ < 18 ANNI	4	1.306,25	7	3.398,86	12	5.353,76	58,64%	62,39%	75%	160%	71%	58%
122	MALATTIE CARDIOVASCOLARI CON INFARTO MIOCARDICO ACUTO SENZA COMPLICANZE MAGGIORI, DIMESSI VIVI	5	11.303,08	9	29.754,09	11	31.420,27	59,59%	63,41%	80%	163%	22%	6%
395	ANOMALIE DEI GLOBULI ROSSI, ETÀ > 17 ANNI	8	6.428,84	8	11.564,96	11	17.028,31	60,54%	63,96%	0%	80%	38%	47%
56													
073	ALTRE DIAGNOSI RELATIVE A ORECCHIO, NASO, BOCCA E GOLA, ETÀ > 17 ANNI	4	4.634,51	5	7.962,52	10	8.680,36	61,40%	64,25%	25%	72%	100%	9%
369	DISTURBI MESTRUALI E ALTRI DISTURBI DELL'APPARATO RIPRODUTTIVO FEMMINILE	11	6.363,96	22	11.598,90	10	12.358,60	62,26%	64,65%	100%	82%	-55%	7%

Drg	Descrizione	2003		2004		2005		2005 % CUM		variazione % 2003-2004		variazione % 2004-2005	
		Dimessi	Importi	Dimessi	Importi	Dimessi	Importi	Dimessi	Importi	Dimessi	Importi	Dimessi	Importi
127	INSUFFICIENZA CARDIACA E SHOCK	9	27.095,44	7	17.527,29	9	21.876,20	63,04%	65,36%	-22%	-35%	29%	25%
205	MALATTIE DEL FEGATO ECCETTO NEOPLASIE MALIGNI, CIRROSI, EPATITE ALCOLICA, CON CC	2	6.011,75	5	10.407,07	9	9.223,83	63,82%	65,66%	150%	73%	80%	-11%
fuga Piemonte dei primi 30 Drg Medici di Bassa-Media c.		587	1.446.791,13	671	2.044.275,66	739	2.015.885,51			14%	41%	10%	-1%

<i>fuga Piemonte Drg Medici B-M c.</i>	1.193	2.926.609,50	1.186	3.276.934,25	1.158	3.070.100,46	100,00%	100,00%	-1%	12%	-2%	-6%
--	-------	--------------	-------	--------------	-------	--------------	---------	---------	-----	-----	-----	-----

% fuga Piemonte dei primi 30 Drg Medici di B-M c. su fuga Piemonte Drg Medici B-M	49%	49%	57%	62%	64%	66%
---	-----	-----	-----	-----	-----	-----

<i>fuga complessiva Piemonte Drg Bassa-Media complessità</i>	2.995	7.610.076,18	3.168	8.540.935,71	3.143	8.676.182,31	6%	12%	-1%	2%
--	-------	--------------	-------	--------------	-------	--------------	----	-----	-----	----

% fuga Piemonte Drg Medici B-M c. su fuga compl. Piemonte Drg B-M c.	40%	38%	37%	38%	37%	35%
--	-----	-----	-----	-----	-----	-----

Tasso di esportazione (Piemonte Drg Medici B-M c.) <i>popolazione residente</i>	9,78 122040	9,65 122868	9,34 123978
---	----------------	----------------	----------------

Indice di fuga (Piemonte Drg Medici B-M c.) <i>ricoveri residenti vda ovunque effettuati</i>	4,99% 23889	4,91% 24144	4,83% 23972
--	----------------	----------------	----------------

2005 % dei primi 2 Drg di fuga B-M c. Med.Piemonte su fuga compl. per gli stessi Drg
Drg 256: 65% - Drg 410 : 63%

Tav. 17 Fuga 2003-2004-2005 Prestazioni Bassa Media complessità - primi 10 Istituti di ricovero (dimessi ordinati 2005)

Codice	Denominazione struttura	2003		2004		2005		2005 % CUM		variazione % 2003-2004		variazione % 2004-2005	
		Dimessi	Importi	Dimessi	Importi	Dimessi	Importi	Dimessi	Importi	Dimessi	Importi	Dimessi	Importi
01061600	CASA DI CURA CLINICA EPOREDIESE Ivrea	170	359.700,17	314	779.675,19	422	1.135.539,43	8,90%	8,95%	85%	117%	34%	46%
01002301	OSPEDALE IVREA - IVREA	381	860.399,58	419	924.136,28	367	793.046,86	16,63%	15,19%	10%	7%	-12%	-14%
01090302	OSPEDALE INFANTILE REGINA MARGHERITA -Torino	239	336.957,47	276	439.738,18	253	295.111,65	21,96%	17,52%	15%	31%	-8%	-33%
01090801	OSPEDALE MAURIZIANO UMBERTO I - Torino	178	975.733,58	232	1.326.323,53	227	1.476.709,10	26,75%	29,15%	30%	36%	-2%	11%
01090101	OSPED. S. GIOVANNI BATTISTA MOLINETTE DI	176	343.779,60	148	340.289,06	181	392.844,34	30,56%	32,25%	-16%	-1%	22%	15%
01061100	CASA DI CURA VILLA MARIA PIA - Torino	128	346.381,83	150	449.200,11	176	491.707,05	34,27%	36,12%	17%	30%	17%	9%
01090301	OSPED.OSTERICO GINECOLOGICO SANT'ANNA -	104	193.950,90	119	213.768,06	112	225.630,06	36,64%	37,90%	14%	10%	-6%	6%
01090500	OSP. MAGGIORE DELLA CARITA - Novara	85	132.387,71	105	161.013,85	108	219.281,25	38,91%	39,63%	24%	22%	3%	36%
07094000	IST. G. GASLINI - Genova	100	151.930,17	89	136.481,90	98	166.029,18	40,98%	40,93%	-11%	-10%	10%	22%
01064100	CASA DI CURA VILLA IGEA - Acqui Terme	118	286.186,04	114	268.992,49	88	245.833,78	42,83%	42,87%	-3%	-6%	-23%	-9%
fuga prestazioni B-M c. - primi 10 Istituti di ricovero		1679	3.987.407,05	1966	5.039.618,65	2032	5.441.732,70			17%	26%	3%	8%
<i>fuga complessiva prestazioni di Bassa-Media c.</i>		4.600	11.311.746,93	4.798	12.512.666,13	4.744	12.693.534,66	100,00%	100,00%	4%	11%	-1%	1%

% prestaz. B-M c. primi 10 Istituti di ricov. su fuga compl. prestaz. B-M

37%	35%	41%	40%	43%	43%
-----	-----	-----	-----	-----	-----

fuga prestazioni Bassa-Media complessità - i primi 6 Istituti di ricoveri - N. dimessi

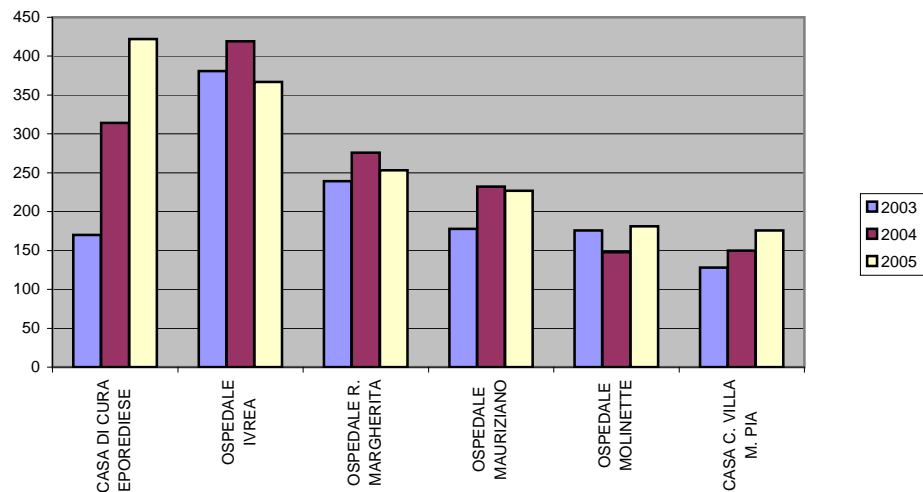

fuga prestazioni Bassa-Media complessità - i primi 6 istituti di ricovero - importi in €

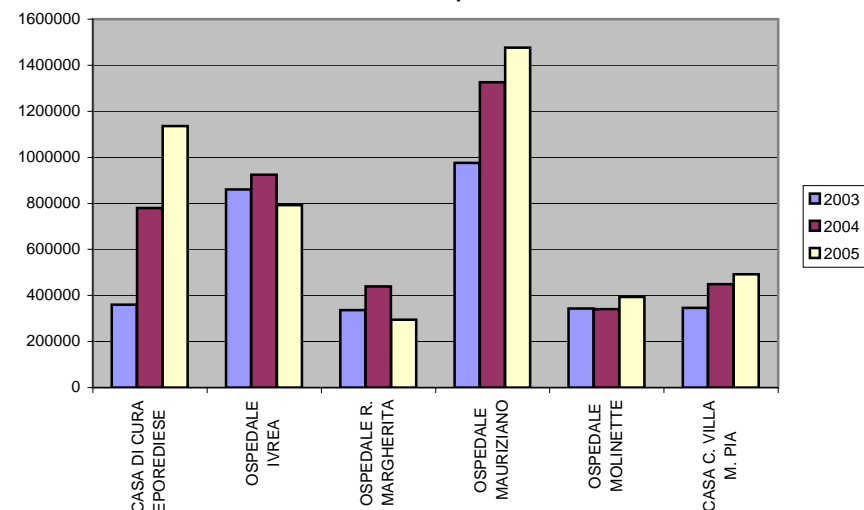

Tav. 17.1.01 Fuga 2003-2004-2005 Piemonte - Clinica Eporediese dei primi 5 Drg di Bassa-Media complessità (dimessi ordinati 2005)

Drg	Descrizione	2003		2004		2005		2005 % CUM		variazione % 2003-2004		variazione % 2004-2005	
		Dimessi	Importi	Dimessi	Importi	Dimessi	Importi	Dimessi	Importi	Dimessi	Importi	Dimessi	Importi
222	INTERVENTI SUL GINOCCHIO SENCA CC	85	172.777,44	100	214.120,60	93	201.468,36	22,04%	17,74%	18%	24%	-7%	-6%
215	INTERVENTI SUL DORSO E COLLO, SENZA CC	7	21.157,54	40	131.180,00	90	307.879,74	43,36%	44,86%	471%	520%	125%	135%
256	ALTRE DIAGNOSI DEL SISTEMA MUSCOLO-SCHELETRICO E DEL TESSUTO CONNETTIVO	14	57.523,65	35	147.919,20	62	270.987,50	58,06%	68,72%	150%	157%	77%	83%
119	LEGATURA E STRIPPING DI VENE	5	7.165,63	49	72.332,47	40	60.759,20	67,54%	74,07%	880%	909%	-18%	-16%
006	DECOMPRESSIONE DEL TUNNEL CARPALE	1	991,72	13	14.352,47	22	26.873,88	72,75%	76,44%	1200%	1347%	69%	87%
fuga Clinica Eporediese i primi 5 Drg B-M c.		112	259.615,98	237	579.904,74	307	867.968,68						

<i>Fuga Casa di Cura Eporediese Drg di Bassa Media complessità</i>	170	359.700,17	314	779.675,19	422	1.135.539,43	100,00%	100,00%	85%	117%	34%	46%
--	-----	------------	-----	------------	-----	--------------	---------	---------	-----	------	-----	-----

% fuga Clinica Eporediese primi 5 Drg B-M c. su fuga Clinica Epored.Drg B-M c.	66%	72%	75%	74%	73%	76%
--	-----	-----	-----	-----	-----	-----

<i>fuga complessiva Piemonte Drg Bassa-Media complessità</i>	2.995	7.610.076,18	3.168	8.540.935,71	3.143	8.676.182,31
--	-------	--------------	-------	--------------	-------	--------------

% fuga Clinica Eporediese Drg B-M c. su fuga complessiva Piemonte Drg B-M c.	6%	5%	10%	9%	13%	13%
--	----	----	-----	----	-----	-----

Tav. 17.1.02 Fuga 2003-2004-2005 Ospedale d'Ivrea - i primi 2 Drg di Bassa Media complessità (dimessi ordinati 2005)

Drg	Descrizione	2003		2004		2005		2005 % CUM		variazione % 2003-2004		variazione % 2004-2005	
		Dimessi	Importi	Dimessi	Importi	Dimessi	Importi	Dimessi	Importi	Dimessi	Importi	Dimessi	Importi
410	CHEMIOTERAPIA NON ASSOCIATA A DIAGNOSI SECONDARIA DI LEUCEMIA ACUTA	11	55.813,08	13	54.779,02	19	67.146,01	5,18%	8,47%	18%	-2%	46%	23%
381	ABORTO CON DILATAZIONE E RASCHIAMENTO, MEDIANTE ASPIRAZIONE O ISTEROTOMIA	17	17.102,98	13	14.029,34	18	19.736,10	10,08%	10,96%	-24%	-18%	38%	41%
fuga Ospedale d'Ivrea i primi 2 Drg di Bassa-Media compless.		28	72.916,06	26	68.808,36	37	86.882,11			-7%	-6%	42%	26%
<i>fuga Ospedale d'Ivrea Drg Bassa-Media c.</i>		381	860.399,58	419	924.136,28	367	793.046,86	100,00%	100,00%	10%	7%	-12%	-14%
% fuga Ospedale d'Ivrea i primi 2 Drg B-M c. su fuga Osp. Ivrea B-		7%	8%	6%	7%	10%	11%						
<i>fuga complessiva Piemonte Drg Bassa-Media complessità</i>		2.995	7.610.076,18	3.168	8.540.935,71	3.143	8.676.182,31						
% fuga Ospedale d'Ivrea Drg B-M c. su fuga compl. Piemonte Drg B-M c.		13%	11%	13%	11%	12%	9%						

Tav. 17.1.03 Fuga 2003-2004-2005 Ospedale Regina Margherita - i primi 2 Drg di Bassa-Media c. (dimessi ordinati 2005)

Drg	Descrizione	2003		2004		2005		2005 % CUM		variazione % 2003-2004		variazione % 2004-2005	
		Dimessi	Importi	Dimessi	Importi	Dimessi	Importi	Dimessi	Importi	Dimessi	Importi	Dimessi	Importi
467	ALTRI FATTORI CHE INFLUENZANO LO STATO DI	33	9.613,92	39	12.454,86	29	8.662,01	11,46%	2,94%	18%	30%	-26%	-30%
492	CHEMIOTERAPIA ASSOCIATA A DIAGNOSI SECONDARIA DI LEUCEMIA ACUTA	17	69.310,40	60	252.448,57	18	53.647,22	18,58%	21,11%	253%	264%	-70%	-79%
fuga Ospedale R. Margherita i primi 2 Drg di Bassa-Media c.		50	78.924,32	99	264.903,43	47	62.309,23			98%	236%	-53%	-76%
<i>fuga Ospedale R. Margherita Drg Bassa-Media c.</i>		239	336.957,47	276	439.738,18	253	295.111,65	100,00%	100,00%	15%	31%	-8%	-33%
% fuga Ospedale Regina Margh. su fuga compl. Piemonte Drg B-		8%	4%	9%	5%	8%	3%						

Tav. 17.1.1 Fuga 2003-2004-2005 Piemonte - le prime 4 strutture di ricovero Drg 222 interventi sul ginocchio senza cc (dmessi ordinati 2005)

Codice	Descrizione struttura	2003		2004		2005		2005 % CUM	
		Dimessi	importi	Dimessi	importi	Dimessi	importi	Dimessi	importi
01061600	CASA DI CURA EPOREDIESE - IVREA	85	172.777,44	100	214.120,60	93	201.468,36	35,23%	37,79%
01061100	CASA DI CURA VILLA MARIA PIA - TORINO	38	83.514,67	34	74.584,30	59	126.669,06	57,58%	61,54%
01062500	LA VIALARDA S.P.A. - BIELLA	2	0	3	0	27	52.569,12	67,80%	71,40%
01064000	CASA DI CURA SALUS - ALESSANDRIA	26	54.588,69	28	57.796,20	16	33.554,88	73,86%	77,70%
Totale prime 4 strutture di ricovero		151	310.880,80	165	346.501,10	195	414.261,42		

TOTALE Drg 222	196	392.968,81	228	439.100,27	264	533.172,51	100,00%	100,00%
----------------	-----	------------	-----	------------	-----	------------	---------	---------

Tav. 17.1.2 Fuga 2003-2004-2005 Piemonte- le prime 2 strutture di ricovero Drg 112 Interventi sul sistema cardiovascolare per via percutanea (dmessi ordinati 2005)

Codice	Descrizione struttura	2003		2004		2005		2005 % CUM	
		Dimessi	importi	Dimessi	importi	Dimessi	importi	Dimessi	importi
01088500	OSPEDALE MAURIZIANO - TORINO	128	849.086,52	170	1.176.328,22	169	1.274.285,44	85,35%	85,76%
01061100	CASA DI CURA VILLA MARIA PIA - TORINO	16	92.791,78	20	141.549,60	16	117.510,24	93,43%	93,67%
Totale prime 2 strutture ricovero		144	941.878,30	190	1.317.877,82	185	1.391.795,68		

TOTALE Drg 112	162	1.056.827,30	205	1.416.696,30	198	1.485.920,40	100,00%	100,00%
----------------	-----	--------------	-----	--------------	-----	--------------	---------	---------

Tav. 17.1.3 Fuga 2003-2004-2005 Piemonte le prime 2 strutture di ricovero D.R.G. 039 interventi sul cristallino con o senza vitrectomia (dmessi ordinati 2005)

Codice	Descrizione struttura	2003		2004		2005		2005 % CUM	
		Dimessi	importi	Dimessi	importi	Dimessi	importi	Dimessi	importi
01061200	CASA DI CURA KOELLIKER OSPEDALINO - TORINO	49	64.358,78	41	57.899,28	47	71.219,92	37,30%	37,60%
01062600	SANTA RITA - PROGRESS - S.P.A. - VERCELLI	2	3.002,88	3	2.909,04	17	25.932,82	50,79%	51,30%
		51	67.361,66	44	60.808,32	64	97.152,74		

TOTALE Drg 039	139	173.965,02	155	199.417,50	126	189.399,20	100,00%	100,00%
----------------	-----	------------	-----	------------	-----	------------	---------	---------

Tav. 18 Fuga 2003-2004-2005 Lombardia - Prestazioni di Bassa-Media complessità - i primi 5 Istituti di ricovero (dimessi ordinati 2005)

Codice	Denominazione struttura	2003		2004		2005		2005 % CUM		variazione % 2003-2004		variazione % 2004-2005	
		Dimessi	importi	Dimessi	importi	Dimessi	importi	Dimessi	importi	Dimessi	importi	Dimessi	importi
03090500	OSPEDALI RIUNITI - BERGAMO	54	141.364,89	51	129.398,29	50	118.570,31	6,15%	5,66%	-6%	-8%	-2%	-8%
03093500	IRCCS S. RAFFAELE - MILANO	48	84.560,50	31	144.416,10	39	119.250,35	10,95%	11,35%	-35%	71%	26%	-17%
03010700	ISTITUTI CLINICI ZUCCHI - MONZA	20	44.265,11	25	57.844,98	37	113.036,29	15,50%	16,74%	25%	31%	48%	95%
03010600	POLICLINICO DI MONZA	53	117.390,61	52	127.769,80	36	75.980,15	19,93%	20,37%	-2%	9%	-31%	-41%
03092400	OSPEDALE POLICLINICO S. MATTEO - PAVIA	38	105.035,83	49	68.880,05	35	62.119,41	24,23%	23,33%	29%	-34%	-29%	-10%
fuga Lombardia B-M i primi 5 istituti di ricovero		213	492.616,94	208	528.309,22	197	488.956,51			-2%	7%	-5%	-7%
fuga Lombardia prestazioni di Bassa-Media complessità		836	2.022.561,19	847	2.309.357,59	813	2.095.842,55	100,00%	100,00%	1%	14%	-4%	-9%
% fuga Lombardia B-M c. primi 5 istituti di ricov. su fuga Lombardia B-M c.		25%	24%	25%	23%	24%	23%						
fuga complessiva Drg Bassa-Media complessità		4600	11.311.746,93	4798	12.512.666,13	4744	12.693.534,66			4%	11%	-1%	1%
% fuga B-M Lombardia su fu complessiva Drg B-M		18%	18%	18%	18%	17%	17%						

fuga prestazioni Bassa-Media complessità - I primi 5 istituti di ricovero lombardi - N. dimessi

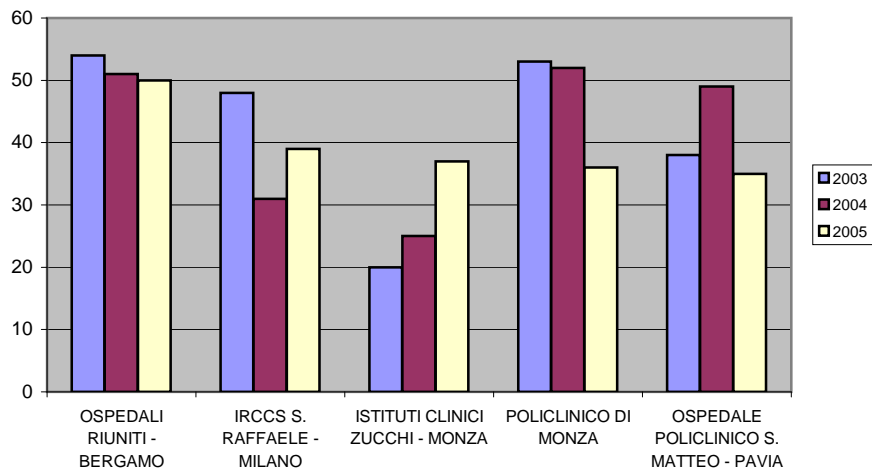

fuga prestazioni Bassa-Media complessità - i primi 5 istituti di ricovero lombardi - Importi in €

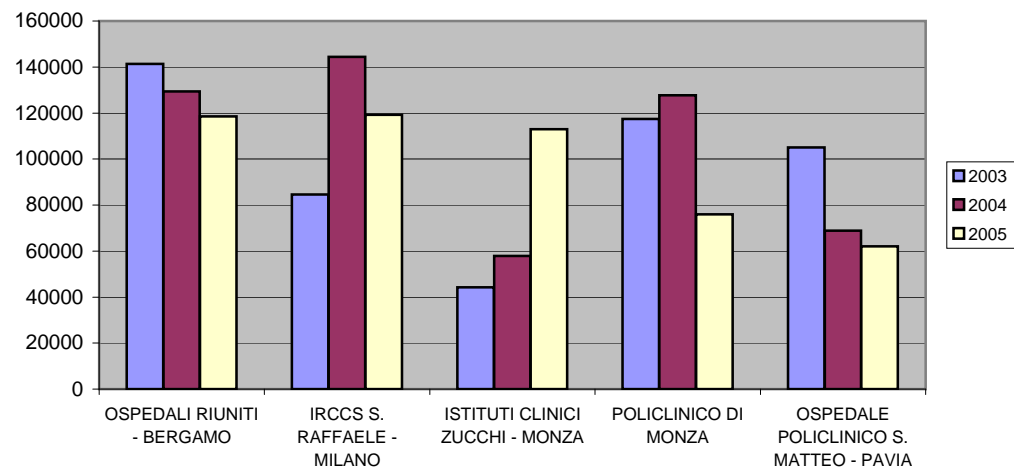

Tav. 18.1 Fuga 2003-2004-2005 Lombardia i primi 5 Drg di Bassa-Media complessità (dimessi ordinati 2005)

D.R.G.	Descrizione	2003		2004		2005		2005 %CUM	
		Dimessi	importi	Dimessi	importi	Dimessi	importi	Dimessi	importi
256	ALTRE DIAGNOSI DEL SISTEMA MUSCOLO-SCHELETRICO E DEL TESSUTO CONNETTIVO	69	215.722,17	60	173.291,24	46	179.168,06	5,66%	8,55%
215	INTERVENTI SU DORSO E COLLO SENZA CC	39	139.868,24	42	137.533,17	33	119.756,70	9,72%	14,26%
222	INTERVENTI SUL GINOCCHIO SENZA CC	45	95.728,79	37	78.389,34	31	65.624,80	13,53%	17,39%
410	CHEMIOTERAPIA NON ASSOCIATA A DIAGNOSI SECONDARIA DI LEUCEMIA	27	48.558,07	21	32.409,57	25	54.973,95	16,61%	20,02%
359	INTERVENTI SU UTERO E ANNESSI NON PER NEOPLASIE MALIGNI, SENZA CC	10	24.090,17	11	25.675,87	20	46.811,04	19,07%	22,25%
fuga Lombardia i primi 5 Drg di Bassa-Media c.		190	523.967,44	171	447.299,19	155	466.334,55		
<i>fuga compl. Lombardia Drg di B-M c.</i>		836	2.022.561,19	847	2.309.357,59	813	2.095.842,55	100,00%	100,00%
fuga complessiva Drg di Bassa-Media complessità		4600	11.311.746,93	4798	12.512.666,13	4744	12.693.534,66		
% Drg B-M c. Lombardia su fuga complessiva Drg B-M c.		18%	18%	18%	18%	17%	17%		

Tav. 19 Fuga 2005 Drg di Bassa- Media complessità per Regioni e regime di ricovero con relative percentuali - Importi in €

Regione	Ordinari				Day Hospital				Totale				Ordinari	Day Hospital	Totali
	Dimessi	% CUM	Importi	% CUM	Dimessi	% CUM	Importi	% CUM	Dimessi	% CUM	Importi	% CUM			
PIEMONTE	2139	64,56%	7.192.360,19	67,59%	1004	70,16%	1.483.822,12	72,32%	3143	66,25%	8.676.182,31	68,35%	68%	32%	100%
LOMBARDIA	619	83,25%	1.854.071,66	85,01%	194	83,72%	241.770,89	84,11%	813	83,39%	2.095.842,55	84,86%	76%	24%	100%
P.A. BOLZANO	1	83,28%	2.211,47	85,03%	0	83,72%	0,00	84,11%	1	83,41%	2.211,47	84,88%	100%	0%	100%
P.A. TRENTO	8	83,52%	16.453,20	85,18%	0	83,72%	0,00	84,11%	8	83,58%	16.453,20	85,01%	100%	0%	100%
VENETO	54	85,15%	202.185,08	87,08%	16	84,84%	38.755,22	85,99%	70	85,05%	240.940,30	86,91%	77%	23%	100%
FRIULI V. G.	12	85,51%	33.337,67	87,40%	2	84,98%	3.285,83	86,15%	14	85,35%	36.623,50	87,20%	86%	14%	100%
LIGURIA	189	91,22%	643.286,92	93,44%	116	93,08%	122.656,93	92,13%	305	91,78%	765.943,85	93,23%	62%	38%	100%
EMILIA ROMAGNA	68	93,27%	226.306,99	95,57%	19	94,41%	42.682,47	94,21%	87	93,61%	268.989,46	95,35%	78%	22%	100%
TOSCANA	67	95,29%	161.138,78	97,08%	29	96,44%	49.896,41	96,65%	96	95,64%	211.035,19	97,01%	70%	30%	100%
UMBRIA	3	95,38%	10.232,25	97,18%	0	96,44%	0,00	96,65%	3	95,70%	10.232,25	97,09%	100%	0%	100%
MARCHE	6	95,56%	12.314,45	97,29%	1	96,51%	1.525,34	96,72%	7	95,85%	13.839,79	97,20%	86%	14%	100%
LAZIO	18	96,11%	35.501,26	97,63%	13	97,41%	22.405,94	97,81%	31	96,50%	57.907,20	97,66%	58%	42%	100%
ABRUZZO	7	96,32%	20.601,03	97,82%	2	97,55%	3.497,65	97,98%	9	96,69%	24.098,68	97,85%	78%	22%	100%
MOLISE	1	96,35%	2.397,44	97,84%	0	97,55%	0,00	97,98%	1	96,71%	2.397,44	97,87%	100%	0%	100%
CAMPANIA	21	96,98%	26.648,12	98,09%	7	98,04%	6.041,12	98,28%	28	97,30%	32.689,24	98,12%	75%	25%	100%
PUGLIA	12	97,34%	20.457,62	98,29%	0	98,04%	0,00	98,28%	12	97,55%	20.457,62	98,29%	100%	0%	100%
BASILICATA	1	97,37%	271,27	98,29%	1	98,11%	1.624,11	98,36%	2	97,60%	1.895,38	98,30%	50%	50%	100%
CALABRIA	42	98,64%	109.507,09	99,32%	11	98,88%	16.056,09	99,14%	53	98,71%	125.563,18	99,29%	79%	21%	100%
SICILIA	18	99,19%	30.132,00	99,60%	9	99,51%	3.465,00	99,31%	27	99,28%	33.597,00	99,55%	67%	33%	100%
SARDEGNA	27		42.419,88		7		14.215,17		34	100,00%	56.635,05	100,00%	79%	21%	100%
	3313	100,00%	10.641.834,37	100,00%	1431	100,00%	2.051.700,29	100,00%	4744	200,00%	12.693.534,66	200,00%	70%	30%	100%

fuga 2005 prestazioni di Bassa-Media complessità per Regioni e tipo di degenza con relative percentuali - Importi in €

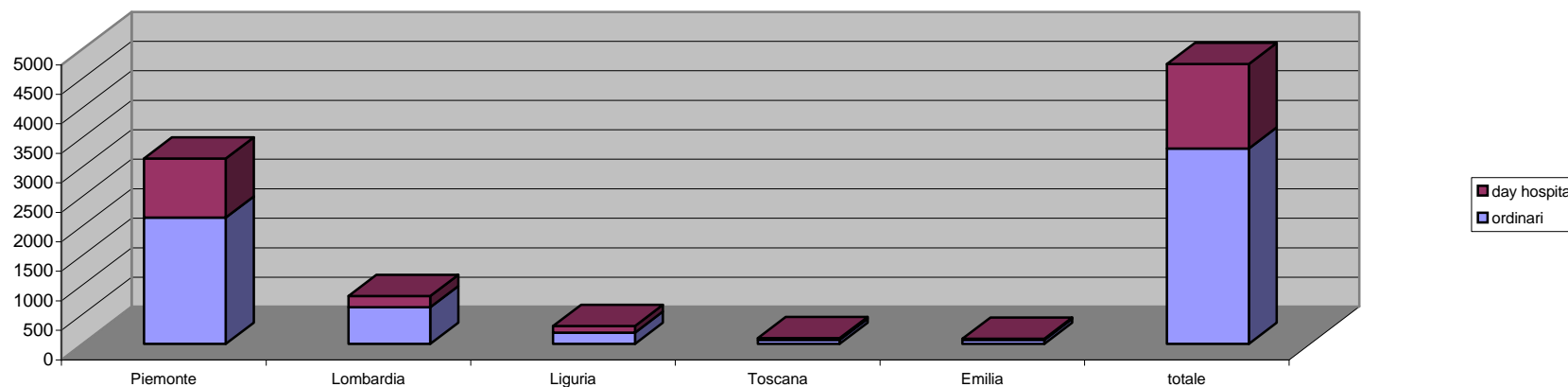

Per il biennio 2004-2005 i 43 Drg dell'Allegato 2C del DPCM 29.11.2001, ad alto rischio di non appropriatezza in regime di degenza ordinaria, sono stati analizzati con il metodo del Disease Staging e sulla base dei criteri emersi dall'analisi effettuata dall'Agenzia per i Servizi Sanitari Regionali nell'anno 2003.

Dall'analisi sono state escluse le SDO con stadio di gravità non attribuito, quelle riguardanti pazienti deceduti ed, ancora, quelle SDO in cui sono riscontrabili le procedure non a rischio di inappropriatezza per i Drg 042, 222 e 262, secondo quanto indicato dal precitato allegato 2C dei LEA. Infine sono state escluse, per tipo di degenza, le riabilitazioni, le lungodegenze e gli outlier.

Nell'analisi sono stati, invece, ricompresi i ricoveri urgenti riferibili a quei Drg che, secondo le indicazioni di cui al precitato allegato 2 C, sono considerati appropriati; questa decisione è motivata dal fatto che essendo emerso, fra le varie regioni, una sensibile differenza nel ricorso alla procedura del ricovero urgente, si è ritenuto significativo verificare l'effettiva esigenza del ricorso al ricovero, con il Metodo del Disease Staging, tenuto conto delle condizioni cliniche del paziente. Sono stati, inoltre, analizzati i ricoveri in regime di day hospital, anche se considerati appropriati sotto il profilo organizzativo, per rilevare l'incidenza percentuale degli stessi sul totale dei ricoveri dei 43 Drg LEA.

Per quanto riguarda i Drg chirurgici, si ritengono appropriati in regime di ricovero ordinario i ricoveri degli stadi 2 e 3 ed i ricoveri di stadio 1 con rischio di mortalità alto/molto alto. Sono inoltre considerati "quasi appropriati" i ricoveri con stadio 1 della durata di 1 giorno, tenendo conto che il DM del 30 giugno 1997, di determinazione delle tariffe per le prestazioni ospedaliere, non prevede differenze tra i ricoveri ordinari di un giorno e i day hospital. Il predetto DM è la base di calcolo degli incrementi o decrementi tariffari della **T.U.C.** in vigore nel 2005.

Diversamente vengono considerati i Drg medici con stadio 1 e con durata di degenza di 1 giorno, in quanto, potenzialmente, si presentano con un certo livello di inappropriatezza trattandosi, per la maggior parte, di prestazioni poco impegnative dal punto di vista clinico che dovrebbero essere spostate verso i servizi e le strutture territoriali. Sono pertanto da considerare appropriati in regime ordinario solo i ricoveri con stadio 2 e 3 più i ricoveri di stadio 1 con rischio di mortalità alto/molto alto.

In particolare i 43 Drg dei LEA sono stati analizzati, per gli anni 2004 e 2005, (dalla tav. 20 alla tav.24) raggruppandoli per strutture di ricovero complessive ed anche distinte in pubbliche e private.

(Tav. 20 e 21) Nel 2005 rispetto al 2004 si rileva un aumento percentuale generico dei ricoveri in regime di day hospital relativamente ai Drg Lea chirurgici sia nelle strutture complessive (2005: 45%) che in quelle private (2005: 35%) mentre nelle strutture pubbliche si è riscontrata un diminuzione (dal 69% al 63% nel 2005).

Si segnala, inoltre, che i ricoveri considerati inappropriati, sulla base dei criteri di analisi anzi richiamati, sono sostanzialmente uguali nelle strutture pubbliche riguardo ai Drg chirurgici (20%), mentre i medici sono leggermente diminuiti (41% nel 2005); nelle strutture private, viceversa, vi è stato un decremento percentuale dell'inappropriatezza sia nei Drg chirurgici (dal 38% al 18% nel 2005), sia nei Drg medici (dal 90% al 77%).

Tav. 20 Fuga 2004 dei 43 Drg ad alto rischio di non appropriatezza in regime di degenza ordinaria - Metodo dell'Agenzia per i Servizi Sanitari Regionali

(I Drg appropriati ed inappropriati si riferiscono ai ricoveri ordinari)

	Strutture complessive				Strutture pubbliche				Strutture private				% Strutture private sul complessivo delle strutture	
	n.	%	€	%	n.	%	€	%	n.	%	€	%	n.	€
drg chirurgici														
day hospital	312	42,98%	479.327,29	43,23%	221	69,06%	330.339,13	67,68%	91	22,41%	148.988,16	24,01%	29,17%	31,08%
drg appropriati	199	27,41%	297.895,67	26,87%	37	11,56%	60.501,85	12,40%	162	39,90%	237.393,82	38,25%	81,41%	79,69%
drg inappropriati	215	29,61%	331.497,82	29,90%	62	19,38%	97.231,64	19,92%	153	37,68%	234.266,18	37,75%	71,16%	70,67%
	726	100,00%	1.108.720,78	100,00%	320	100,00%	488.072,62	100,00%	406	100,00%	620.648,16	100,00%	55,92%	55,98%
drg medici														
day hospital	158	45,14%	69.638,75	26,96%	156	50,49%	68.284,64	30,21%	2	4,88%	1.354,11	4,20%	1,27%	1,94%
drg appropriati	25	7,14%	29.746,20	11,52%	23	7,44%	28.380,90	12,56%	2	4,88%	1.365,30	4,24%	8,00%	4,59%
drg inappropriati	167	47,71%	158.896,46	61,52%	130	42,07%	129.382,42	57,24%	37	90,24%	29.514,04	91,56%	22,16%	18,57%
	350	100,00%	258.281,41	100,00%	309	100,00%	226.047,96	100,00%	41	100,00%	32.233,45	100,00%	11,71%	12,48%
Totale	1076		1.367.002,19		629		714.120,58		447		652.881,61		41,54%	47,76%

Tav. 21 Fuga 2005 dei 43 Drg ad alto rischio di non appropriatezza in regime di degenza ordinaria - Metodo dell'Agenzia per i Servizi Sanitari Regionali

(I Drg appropriati ed inappropriati si riferiscono ai ricoveri ordinari)

	Strutture complessive				Strutture pubbliche				Strutture private				% Strutture private sul complessivo delle strutture	
	n.	%	€	%	n.	%	€	%	n.	%	€	%	n.	€
Drg chirurgici														
DAY HOSPITAL	356	44,78%	589.949,78	45,77%	179	63,48%	282.535,06	62,76%	177	34,50%	307.414,72	36,65%	49,72%	52,11%
appropriati	288	36,23%	468.595,24	36,36%	46	16,31%	81.855,34	18,18%	242	47,17%	386.739,90	46,11%	84,03%	82,53%
inappropriato	151	18,99%	230.342,60	17,87%	57	20,21%	85.813,60	19,06%	94	18,32%	144.529,00	17,23%	62,25%	62,75%
Totale	795	100,00%	1.288.887,62	100,00%	282	100,00%	450.204,00	100,00%	513	100,00%	838.683,62	100,00%	64,53%	65,07%
Drg medici														
day hospital	152	45,65%	84.323,96	26,85%	149	52,28%	80.270,62	30,92%	3	6,25%	4.053,34	7,44%	1,97%	4,81%
drg appropriati	27	8,11%	40.126,85	12,77%	19	6,67%	28.511,99	10,98%	8	16,67%	11.614,86	21,32%	29,63%	28,95%
drg inappropriati	154	46,25%	189.659,68	60,38%	117	41,05%	150.847,07	58,10%	37	77,08%	38.812,61	71,24%	24,03%	20,46%
totale	333	100,00%	314.110,49	100,00%	285	100,00%	259.629,68	100,00%	48	100,00%	54.480,81	100,00%	14%	17,34%
	1128		1.602.998,11		567		709.833,68		561		893.164,43		50%	56%
% variazione 2004-2005	5%		17%		-10%		-1%		26%		37%		20%	17%

Tav. 22 fuga 2004-2005 dei 43 Drg Lea Chirurgici e Medici verso strutture pubbliche e private - grafici

Fuga Drg Lea Chirurgici verso strutture pubbliche

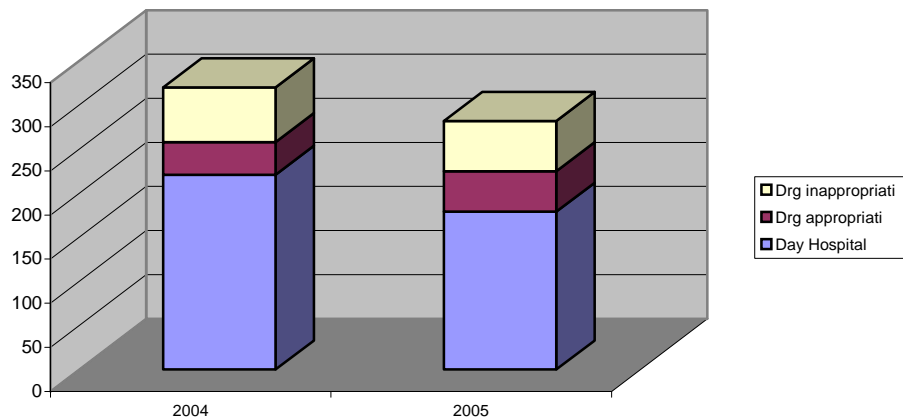

Fuga Drg Lea Medici verso strutture pubbliche

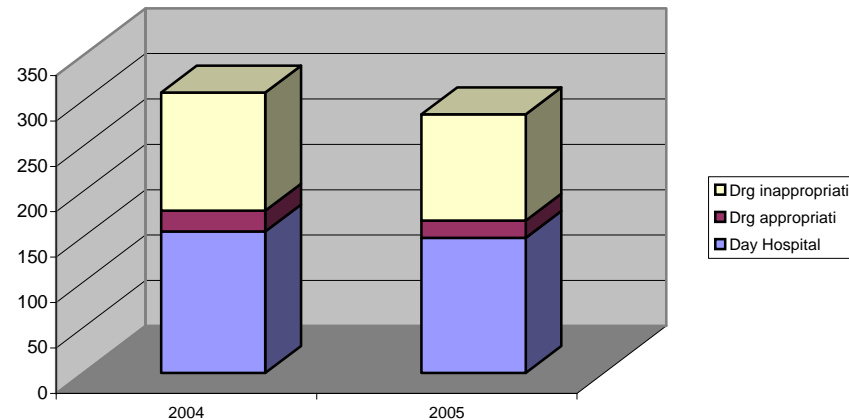

Fuga Drg Lea Chirurgici verso strutture private

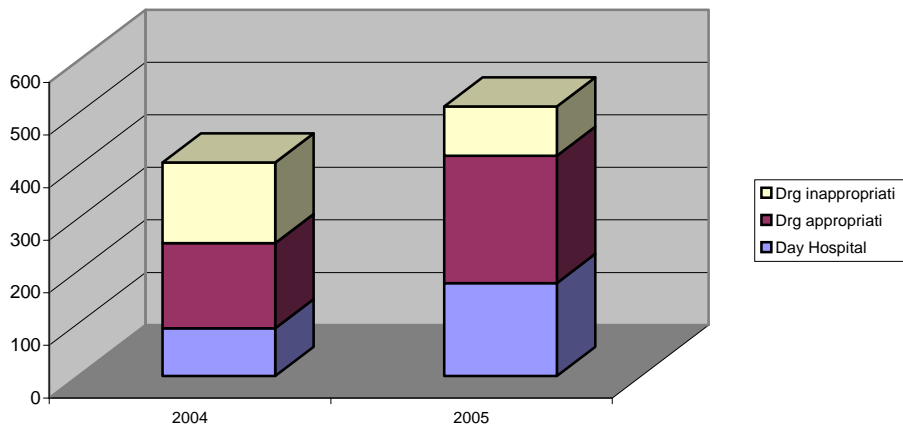

Fuga Drg Lea Medici verso strutture private

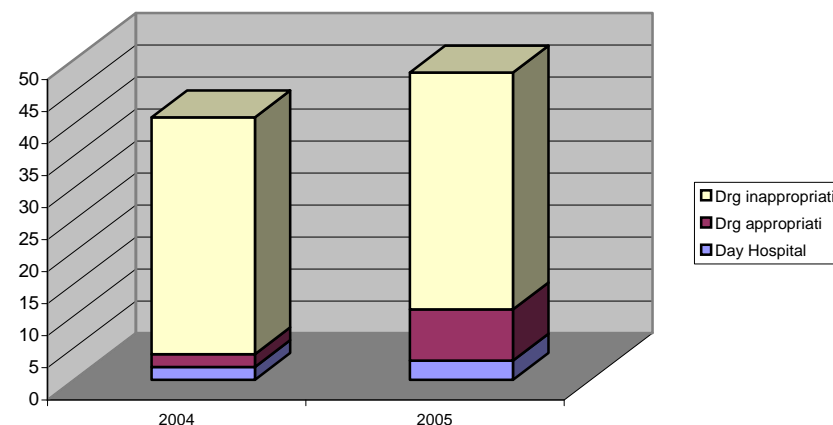

Tav. 23 Fuga 2004-2005 dei primi 10 Drg Lea Chirurgici - Metodo Agenzia per i Servizi Sanitaria Regionali
 (I Drg appropriati e i Drg inappropriati si riferiscono ai ricoveri ordinari)

DRG descrizione	verifica appropriatezza	2004		2005		variazione % 2004-2005
		n.	%	n.	%	n.
222 - INTERVENTI SUL GINOCCHIO SENZA CC	day hospital	46	25,00%	81	34,62%	76,09%
	drg appropriati	80	43,48%	122	52,14%	52,50%
	drg inappropriati	58	31,52%	31	13,25%	-46,55%
		184	100,00%	234	100,00%	27,17%
039 - INTERVENTI SUL CRISTALLINO CON O SENZA VITRECTOMIA	day hospital	105	60,34%	110	73,83%	4,76%
	drg appropriati	23	13,22%	25	16,78%	8,70%
	drg inappropriati	46	26,44%	14	9,40%	-69,57%
		174	100,00%	149	100,00%	-14,37%
119 - LEGATURA E STRIPPING DI VENE	day hospital	9	13,64%	18	25,35%	100,00%
	drg appropriati	30	45,45%	38	53,52%	26,67%
	drg inappropriati	27	40,91%	15	21,13%	-44,44%
		66	100,00%	71	100,00%	7,58%
006 - DECOMPRESIONE DEL TUNNEL CARPALE	day hospital	22	52,38%	31	45,59%	40,91%
	drg appropriati	14	33,33%	35	51,47%	150,00%
	drg inappropriati	6	14,29%	2	2,94%	-66,67%
		42	100,00%	68	100,00%	61,90%
055 - MISCELLANEA DI INTERVENTI SU ORECCHIO, NASO, BOCCA E GOLA	day hospital	13	28,89%	15	23,08%	15,38%
	drg appropriati	3	6,67%	9	13,85%	200,00%
	drg inappropriati	29	64,44%	41	63,08%	41,38%
		45	100,00%	65	100,00%	44,44%
158 - INTERVENTI SU ANO E STOMA, SENZA CC	day hospital	8	27,59%	3	7,89%	-62,50%
	drg appropriati	10	34,48%	21	55,26%	110,00%
	drg inappropriati	11	37,93%	14	36,84%	27,27%
		29	100,00%	38	100,00%	31,03%
040 - INTERVENTI SULLE STRUTTURE EXTRAOCULARI ECCETTO L'ORBITA, ETA' >	day hospital	22	84,62%	21	58,33%	-4,55%
	drg appropriati	2	7,69%	9	25,00%	350,00%
	drg inappropriati	2	7,69%	6	16,67%	200,00%
		26	100,00%	36	100,00%	38,46%
162 - INTERVENTI PER ERNIA INGUINALE E FEMORALE, ETA' > 17 SENZA CC	day hospital	23	63,89%	15	68,18%	-34,78%
	drg appropriati	5	13,89%	2	9,09%	-60,00%
	drg inappropriati	8	22,22%	5	22,73%	-37,50%
		36	100,00%	22	100,00%	-38,89%
270 - ALTRI INTERVENTI SU PELLE, TESSUTO SOTTOCUTANEO E MAMMELLA SENZA	day hospital	20	71,43%	16	72,73%	-20,00%
	drg appropriati	4	14,29%	3	13,64%	-25,00%
	drg inappropriati	4	14,29%	3	13,64%	-25,00%
		28	100,00%	22	100,00%	-21,43%

fuga dei primi 10 Drg Lea Chirurgici

666

705

fuga complessiva Drg Lea Chirurgici

726

795

% fuga dei primi 10 Drg Lea Chirurgici su fuga complessiva Drg Lea Chirurgici

92%

89%

Tav. 24 Fuga 2004-2005 dei primi 6 Drg Lea Medici - Metodo Agenzia per i Servizi Sanitari Regionali
 (I Drg appropriati e i Drg inappropriati si riferiscono ai ricoveri ordinari)

DRG descrizione	verifica appropriatezza	2004		2005		variazione % 2004-2005
		n.	%	n.	%	n.
467 - ALTRI FATTORI CHE INFLUENZANO LO STATO DI SALUTE	day hospital	62	73,81%	51	65,38%	-17,74%
	drg appropriati			2	2,56%	
	drg inappropriati	22	26,19%	25	32,05%	13,64%
		84	100,00%	78	100,00%	-7,14%
301 - MALATTIE ENDOCRINE, SENZA CC	day hospital	23	60,53%	31	68,89%	34,78%
	drg appropriati			1	2,22%	
	drg inappropriati	15	39,47%	13	28,89%	-13,33%
		38	100,00%	45	100,00%	18,42%
243 - AFFEZIONI MEDICHE DEL DORSO	day hospital	6	16,22%	6	16,67%	0,00%
	drg appropriati	4	10,81%	3	8,33%	-25,00%
	drg inappropriati	27	72,97%	27	75,00%	0,00%
		37	100,00%	36	100,00%	-2,70%
183 - ESOFAGITE, GASTROENTERITE E MISCELLANEA DI MALATTIE DELL'APPARATO DIGERENTE, ETA' > 17 S	day hospital	3	15,79%	5	22,73%	66,67%
	drg appropriati	2	10,53%	1	4,55%	-50,00%
	drg inappropriati	14	73,68%	16	72,73%	14,29%
		19	100,00%	22	100,00%	15,79%
284 - MALATTIE MINORI DELLA PELLE SENZA CC	day hospital	11	73,33%	13	59,09%	18,18%
	drg appropriati			1	4,55%	
	drg inappropriati	4	26,67%	8	36,36%	100,00%
		15	100,00%	22	100,00%	46,67%
184 - ESOFAGITE, GASTROENTERITE E MISCELLANEA DI MALATTIE DELL'APPARATO DIGERENTE, ETA' < 18	day hospital	11	47,83%	4	19,05%	-63,64%
	drg appropriati	1	4,35%	3	14,29%	200,00%
	drg inappropriati	11	47,83%	14	66,67%	27,27%
		23	100,00%	21	100,00%	-8,70%

fuga dei primi 6 Drg Lea Medici

fuga complessiva Drg Lea Medici

% fuga dei primi 6 Drg Lea Medici su fuga complessiva Drg Lea Medici

216

350

62%

224

333

67%

Tav . 25 Fuga 2003-2004-2005 dei primi 10 Drg di Alta Complessità (dimessi ordinati 2005)

D.R.G.	Descrizione	2003		2004		2005		2005 % CUM		variazione % 2003-2004		variazione % 2004-2005	
		Dimessi	Importi	Dimessi	Importi	Dimessi	Importi	Dimessi	Importi	Dimessi	Importi	Dimessi	Importi
209	INTERVENTI SU ARTICOLAZIONI MAGGIORI E REIMPIANTI DI ARTI INFERIORI	191	1.702.765,93	208	1.822.634,48	225	2.023.301,12	36,06%	24,10%	9%	7%	8%	11%
001	CRANIOTOMIA ETÀ > 17 ANNI, ECCEP TO PER	39	413.576,63	40	439.193,73	51	532.588,65	44,23%	30,44%	3%	6%	28%	21%
105	INTERVENTI SULLE VALVOLE CARDIACHE E ALTRI INTERVENTI MAGGIORI CARDIOTORACICI SENZA CATETERISMO CARDIACO	37	641.050,58	40	680.358,32	37	644.637,71	50,16%	38,12%	8%	6%	-8%	-5%
107	BYPASS CORONARICO CON CATETERISMO CARDIACO	48	641.483,22	42	597.501,70	33	464.372,22	55,45%	43,65%	-13%	-7%	-21%	-22%
104	INTERVENTI SULLE VALVOLE CARDIACHE E ALTRI INTERVENTI MAGGIORI CARDIOTORACICI CON CATETERISMO CARDIACO	11	254.821,06	13	263.486,89	16	327.715,46	58,01%	47,55%	18%	3%	23%	24%
473	LEUCEMIA ACUTA SENZA INTERVENTI CHIRURGICI MAGGIORI, ETÀ > 17 ANNI	12	154.221,32	22	293.833,14	16	273.450,90	60,58%	50,81%	83%	91%	-27%	-7%
004	INTERVENTI SUL MIDOLLO SPINALE	12	93.186,52	14	107.360,17	15	103.419,11	62,98%	52,04%	17%	15%	7%	-4%
481	TRAPIANTO DI MIDOLLO OSSEO	13	719.785,01	10	536.070,00	15	807.399,87	65,38%	61,66%	-23%	-26%	50%	51%
149	INTERVENTI MAGGIORI SU INTESTINO CRASSO E TENUE, SENZA CC	9	43.230,42	11	57.701,60	14	77.169,12	67,63%	62,58%	22%	33%	27%	34%
075	INTERVENTI MAGGIORI SUL TORACE	12	99.193,45	14	115.762,01	12	102.234,19	69,55%	63,80%	17%	17%	-14%	-12%
fuga dei primi 10 Drg di Alta Complessità		384	4.763.314,14	414	4.913.902,04	434	5.356.288,35						

fuga complessiva Drg di Alta Complessità	579	7.097.398,88	615	7.592.882,33	624	8.395.938,99	100,00%	100,00%	6%	7%	1%	11%
--	-----	--------------	-----	--------------	-----	--------------	---------	---------	----	----	----	-----

FUGA COMPLESSIVA	5179	18.409.145,81	5413	20.105.548,46	5368	21.089.473,65
-------------------------	------	---------------	------	---------------	------	---------------

% fuga Drg di Alta Complessità su fuga complessiva

11%	39%	11%	38%	12%	40%
-----	-----	-----	-----	-----	-----

Tav. 25.1 Fuga 2003-2004-2005 Piemonte dei primi 5 Drg di Alta Complessità (dimessi ordinati 2005)

Drg	Descrizione	Anno di dimissione						2005 % CUM		variazione % 2003-2004		variazione % 2004-2005	
		2003		2004		2005		Dimessi	Importi	Dimessi	Importi	Dimessi	Importi
209	INTERVENTI SU ARTICOLAZIONI MAGGIORI E REIMPIANTI DI ARTI INFERIORI	81	741.135,13	98	845.191,92	147	1.316.833,69	39,84%	25,82%	21%	14%	50%	56%
001	CRANIOTOMIA ETÀ > 17 ANNI, ECCETTO PER TRAUMATISMO	15	166.260,00	14	149.987,92	32	325.128,23	48,51%	32,19%	-7%	-10%	129%	117%
473	LEUCEMIA ACUTA SENZA INTERVENTI CHIRURGICI MAGGIORI, ETÀ > 17 ANNI	9	152.945,18	22	293.833,14	16	273.450,90	52,85%	37,56%	144%	92%	-27%	-7%
481	TRAPIANTO DI MIDOLLO OSSEO	11	562.569,39	10	536.070,00	14	765.367,04	56,64%	52,56%	-9%	-5%	40%	43%
149	INTERVENTI MAGGIORI SU INTESTINO CRASSO E TENUE, SENZA CC	6	27.509,03	10	52.050,12	12	64.881,46	59,89%	53,83%	67%	89%	20%	25%
Fuga Piemonte dei primi 5 Drg di Alta complessità		122	1.650.418,73	154	1.877.133,10	221	2.745.661,32						
<i>Fuga Piemonte Drg di Alta Complessità</i>		271	3.473.914,23	313	4.084.541,05	369	5.100.215,22	100,00%	100,00%	15%	18%	18%	25%
<i>fuga complessiva Drg di Alta Complessità</i>		579	7.097.398,88	615	7.592.882,33	624	8.395.938,99	100%	100%	6%	7%	1%	11%
% fuga Piemonte Drg di Alta Complessità su fuga complessiva Drg di A.C.		47%	49%	51%	54%	59%	61%						

2005 % dei primi 2 Drg di A. C. di fuga Piemonte su fu compless per gli stessi Drg

Drg 209: 65% (di cui 43% Casa di Cura Eporediese)

Drg 001: 63% (di cui 59% Casa di Cura Eporediese)

Tav. 26 Fuga 2003-2004-2005 Drg di Alta Complessità i primi 5 Istituti di ricovero per dimessi (ordinati 2005)

Istituto di ricovero	2003		2004		2005		2005 % CUM		variazione % 2003-2004		variazione % 2004-2005	
	Dimessi	Importi	Dimessi	Importi	Dimessi	Importi	Dimessi	Importi	Dimessi	Importi	Dimessi	Importi
[01061600] CASA DI CURA EPOREDIESE - IVREA	17	124.513,35	42	410.393,95	85	793.647,15	13,62%	9,45%	147%	230%	102%	93%
[01090101] OSPEDALE S. GIOVANNI BATTISTA MOLINETTE - TORINO	39	897.442,21	54	1.335.591,70	68	2.039.984,73	24,52%	33,75%	38%	49%	26%	53%
[03012200] IST. POLICL. S. DONATO S.P.A. - S. DONATO MILANESE	85	1.359.019,68	73	1.104.463,21	60	991.216,85	34,13%	45,56%	-14%	-19%	-18%	-10%
[01061100] CASA DI CURA VILLA MARIA PIA - TORINO	32	394.366,11	34	340.200,99	51	531.870,35	42,31%	51,89%	6%	-14%	50%	56%
[03010600] POLICLINICO DI MONZA	30	250.199,00	28	255.491,85	20	196.808,38	45,51%	54,23%	-7%	2%	-29%	-23%
fuga drg di Alta Complessità i primi 5 Istituti di ricovero	203	3.025.540,35	231	3.446.141,70	284	4.553.527,46			14%	14%	23%	32%
fuga complessiva Drg di Alta Complessità	579	7.097.398,88	615	7.592.882,33	624	8.395.938,99	100,00%	100,00%	6%	7%	1%	11%
% fuga Drg di A.C. i primi 5 istituti di ricovero su fuga complessiva Drg	35%	43%	38%	45%	46%	54%						

Tav. 26 bis Fuga 2003-2004-2005 Drg di Alta Complessità i primi 5 Istituti di ricovero per importi (ordinati 2005)

Istituto di ricovero	2003		2004		2005		2005% CUM		variazione % 2003-2004		variazione % 2004-2005	
	Dimessi	Importi	Dimessi	Importi	Dimessi	Importi	Dimessi	Importi	Dimessi	Importi	Dimessi	Importi
[01090101] OSPEDALE S. GIOVANNI BATTISTA MOLINETTE - TORINO	39	897.442,21	54	1.335.591,70	68	2.039.984,73	10,90%	24,30%	38%	49%	26%	53%
[03012200] IST. POLICL. S. DONATO S.P.A. - S. DONATO MILANESE	85	1.359.019,68	73	1.104.463,21	60	991.216,85	20,51%	36,10%	-14%	-19%	-18%	-10%
[01061600] CASA DI CURA EPOREDIESE - IVREA	17	124.513,35	42	410.393,95	85	793.647,15	34,13%	45,56%	147%	230%	102%	93%
[01061100] CASA DI CURA VILLA MARIA PIA - TORINO	32	394.366,11	34	340.200,99	51	531.870,35	42,31%	51,89%	6%	-14%	50%	56%
[03090500] OSPEDALI RIUNITI - BERGAMO	21	208.259,97	20	267.474,80	16	324.538,10	44,87%	55,76%	-5%	28%	-20%	21%
	194	2.983.601,32	223	3.458.124,65	280	4.681.257,18			15%	16%	26%	35%
fuga complessiva Drg di Alta Complessità	579	7.097.398,88	615	7.592.882,33	624	8.395.938,99	100,00%	100,00%	6%	7%	1%	11%
% fuga Drg di A.C. i primi 5 istituti di ricovero su fuga complessiva Drg	34%	42%	36%	46%	45%	56%						

Tav. 26.1.01 Fuga 2003-2004-2005 primi 2 Drg di Alta Complessità - Clinica Eporediese (dimessi ordinati 2005)

Drg	Descrizione	2003		2004		2005		variazione % 2003-2004		variazione % 2003-2004	
		Dimessi	Importi	Dimessi	Importi	Dimessi	Importi	Dimessi	Importi	Dimessi	Importi
209	INTERVENTI SU ARTICOLAZIONI MAGGIORI E REIMPIANTI DI ARTI INFERIORI *	12	96.367,48	32	280.887,68	64	578.688,32	167%	191%	100%	106%
001	CRANIOTOMIA ETÀ > 17 ANNI, ECCETTO PER TRAUMATISMO	0	0	5	52.006,90	19	200.788,20			280%	286%
		12	96.367,48	37	332.894,58	83	779.476,52	208%	245%	124%	134%
		17	124.513,35	42	410.393,95	85	793.647,15	147%	230%	102%	93%

Fuga Drg A.C. Clinica Eporediese

* 2005 - Drg 209: 43% della fuga A.C. Piemonte e 28% della fuga compless. A.C.

Tav. 26.1.02 Fuqa 2003-2004-2005 i primi 2 Drg di Alta Complessità - Ospedale S.G. Battista Molinette di Torino (dimessi ordinati 2005)

Drg	descrizione	2003		2004		2005		variazione % 2003-2004		variazione % 2004-2005	
		Dimessi	Importi	Dimessi	Importi	Dimessi	Importi	Dimessi	Importi	Dimessi	Importi
473	LEUCEMIA ACUTA SENZA INTERVENTI CHIRURGICI MAGGIORI, ETÀ > 17 ANNI	6	132.296,10	13	258.128,44	14	271.825,32	117%	95%	8%	5%
481	TRAPIANTO DI MIDOLLO OSSEO	8	408.279,52	9	447.260,00	14	765.367,04	13%	10%	56%	71%
		14	540.575,62	22	705.388,44	28	1.037.192,36	57%	30%	27%	47%
		39	897.442,21	54	1.335.591,70	68	2.039.984,73	38%	49%	26%	53%

Fuga Drg A.C. Ospedale Molinette di Torino

Tav. 26.1.03 Fuga 2003-2004-2005 i primi 2 Drg di Alta Complessità - IST. POLICL. S. DONATO S.P.A. - S. DONATO MILANESE (dimessi ordinati 2005)

Drg	descrizione	2003		2004		2005		variazione % 2003-2004		variazione % 2004-2005	
		Dimessi	Importi	Dimessi	Importi	Dimessi	Importi	Dimessi	Importi	Dimessi	Importi
107	BYPASS CORONARICO CON CATETERISMO CARDIACO *	44	583032,34	37	525494,72	27	389604,6	-16%	-10%	-27%	-26%
105	INTERVENTI SULLE VALVOLE CARDIACHE E ALTRI INTERVENTI MAGGIORI CARDIOTORACICI SENZA CATETERISMO CARDIACO	30	518911,69	23	391990,61	22	381264,7	-23%	-24%	-4%	-3%
		74	1101944,03	60	917485,33	49	770869,3	-19%	-17%	-18%	-16%
		85	1.359.019,68	73	1.104.463,21	60	991.216,85	-14%	-19%	-18%	-10%

fuga A.C. Istituto Pol. S. Donato Milanese

* 2005 - Drg 107 : 73% della fuga compl. A.C. e Drg 105: 59% della fuga compl. A.C.

Tav. 26.a Fuga 2003-2004-2005 D.R.G. 209 Interventi su articolazioni maggiori e reimpianti di arti inferiori per Istituto di ricovero (dimessi ordinati 2005)

Istituto di ricovero	2003		2004		2005	
	Dimessi	Importi	Dimessi	Importi	Dimessi	Importi
[01061600] CASA DI CURA EPOREDIESE - IVREA	12	96.367,48	32	280.887,68	64	578.688,32
[01061100] CASA DI CURA VILLA MARIA PIA - TORINO	20	194.119,30	27	236.998,98	35	313.457,10
[03010600] POLICLINICO DI MONZA	30	250.199,00	25	219.443,50	17	151.609,06
fuga Drg 209	191	1.702.765,93	208	1.822.634,48	225	2.023.301,12

Tav. 26.b Fuga 2003-2004-2005 Drg 107 Bypass coronarico con cateterismo cardiaco (dimessi ordinati 2005)

Istituto di ricovero	2003		2004		2005	
	Dimessi	Importi	Dimessi	Importi	Dimessi	Importi
[03012200] IST. POLICL. S. DONATO S.P.A. - S. DONATO MILANESE	44	583.032,34	37	525.494,72	27	389.604,60
fuga drg 107	48	641.483,22	42	597.501,70	33	464.372,22

LE SCALE

Poichè stadi uguali di malattie diverse non sono confrontabili (lo stadio 1 di una malattia può indicare differenti condizioni rispetto allo stadio 1 di un'altra malattia), il *Disease staging*, per consentire il confronto tra le diverse patologie trattate, ha costruito delle variabili di rapporto dette "scale".

Per la costruzione delle scale è stato utilizzato un database di riferimento costituito da 10 milioni di record relativi alle dimissioni di pazienti da ospedali statunitensi, di cui 7 milioni utilizzati per lo sviluppo del modello (calcolo dei parametri di regressione), e 3 milioni per la validazione del modello di regressione, riparametrato successivamente su dati italiani relativi agli utilizzatori del sistema.

Le variabili considerate per la costruzione dei modelli sono la categoria diagnostica principale e lo stadio, il numero e la severità delle comorbidità, i codici ICD-9-CM degli interventi o procedure, l'età ed il sesso, la fonte del ricovero ed i trasferimenti, la tipologia del ricovero.

I valori puntuali di ogni scala, relativi alle singole dimissioni del database di riferimento, sono stati ripartiti in 5 livelli all'interno dei quali sono state collocate le percentuali di ricoveri a fianco indicati:

-- livello molto basso	= 5%
- livello basso	= 20%
* livello medio	= 50%
+ livello alto	= 20%
++livello molto alto	= 5%

e la curva di distribuzione presenta il seguente andamento

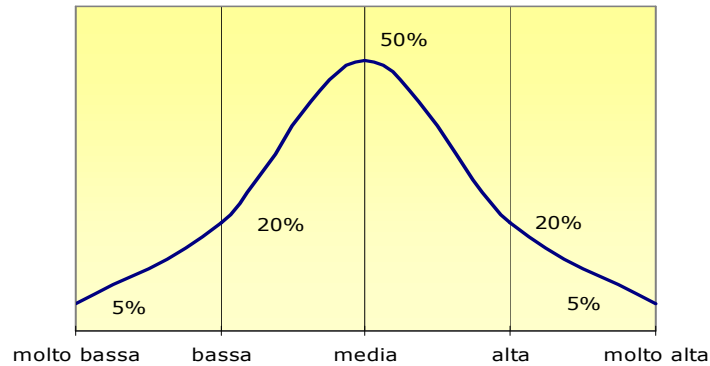

La LOS SCALE

Esprime l'impatto atteso sulla durata di degenza della complessità dell'assistenza richiesta espressa come proporzione della durata di degenza complessivamente osservata nel data base da cui il modello è stato derivato.

La DRG RD-Scale

La scala indica il consumo atteso di risorse determinato dal ricovero per i primi 20 istituti di ricovero per DRG specifica, messo a confronto con l'Ospedale regionale.

La DRG RD-SCALE (Tav. 29)

La scala è DRG SPECIFICA e indica il consumo atteso di risorse determinato dal ricovero. La percentuale di ripartizione è stata calcolata per i primi 20 istituti di ricovero, messa a confronto con l'Ospedale regionale di Aosta.

Tab 27 LOS SCALE e Degenza Media Grezza (ricoveri ordinari) -- I primi 22 Drg di Fuga 2005 confrontata con attività Ospedale di Aosta (dimessi ordinati per fuga)

Drg	Descrizione	attività Ao						Fuga						Ao ricoveri ord.	Fuga ricoveri ord.
		-	L	M	H	+	dimessi	-	L	M	H	+	dimessi	degenza media grezza	degenza media grezza
222	INTERVENYI SUL GINOCCHIO NO CC							89,21	7,30	3,49	0,00	0,00	315		1,69
209	INTERVENTI SU ARTICOLAZIONI MAGGIORI E REIMPIANTI DI ARTI INFERIORI	0,00	0,00	98,72	1,28	0,00	156	0,00	0,00	100,00	0,00	0,00	225	19,02	6,94
112	INTERVENTI SUL SISTEMA CARDIOVASCOLARFE PER VIA PERCUTANEA							71,89	24,42	3,69	0,00	0,00	217		2,57
256	ALTRE DIAGNOSI DEL SISTEMA MUSCOLO-SCHELETRICO E DEL TESSUTO CONNETTIVO	0,00	23,33	73,33	3,33	0,00	30	0,00	1,59	71,43	26,98	0,00	189	1,71	16,64
215	INTERVENTI SU DORSO E COLLO SENZA CC							29,80	29,80	40,40	0,00	0,00	151		4,61
039	INTERVENTI SUL CRISTALLINO CON O SENZA VITRECTOMIA	92,19	7,64	0,17	0,00	0,00	589	100,00	0,00	0,00	0,00	0,00	149	1,00	1,59
234	ALTRI INTERVENTI SU SISTEMA MUSCOLO-SCHELETRICO E TESSUTO CONNETTIVO SENZA CC	0,00	38,71	61,29	0,00	0,00	31	0,00	47,01	52,99	0,00	0,00	117	5,57	2,29
410	CHEMIOTERAPIA NON ASSOCIATA A DIAGNOSI SECONDARIA DI LEUCEMIA ACUTA	0,00	15,81	84,19	0,00	0,00	449	0,00	20,18	79,82	0,00	0,00	109	2,75	4,13
225	INTERVENTI SUL PIEDE	75,00	13,89	11,11	0,00	0,00	72	88,46	10,26	1,28	0,00	0,00	78	3,32	2,69
467	ALTRI FATTORI CHE INFLUENZANO LO STATO DI SALUTE	0,00	33,33	66,67	0,00	0,00	24	6,41	12,82	75,64	5,13	0,00	78	5,33	7,70
231	ESCISSIONE LOCALE E RIMOZIONE DI MEZZI DI FISSAGGIO INTRAMIDOLLARE ECCEP TO ANCA E FEMORE	4,37	74,32	21,31	0,00	0,00	183	38,16	50,00	11,84	0,00	0,00	76	1,83	2,13
119	LEGATURA E STRIPPING DI VENE	95,74	1,92	2,35	0,00	0,00	469	97,18	1,41	1,41	0,00	0,00	71	1,31	0,75
006	DECOMPRESSIONE DEL TUNNEL CARPALE	69,57	26,09	4,35	0,00	0,00	23	98,53	1,47	0,00	0,00	0,00	68	0,78	0,22
055	MISCELLANEA DI INTERVENTI SU ORECCHIO, NASO, BOCCA E GOLA	99,08	0,92	0,00	0,00	0,00	109	93,85	6,15	0,00	0,00	0,00	65	3,17	2,40
229	SENZA CC	89,74	10,26	0,00	0,00	0,00	39	67,69	29,23	3,08	0,00	0,00	65	1,35	1,33
462	RIABILITAZIONE	0,00	0,00	0,00	100,00	0,00	1	0,00	0,00	0,00	80,33	19,67	61	6,00	23,21
227	INTERVENTI SUI TESSUTI MOLLI SENZA CC	75,83	15,00	9,17	0,00	0,00	120	63,33	33,33	3,33	0,00	0,00	60	2,82	2,52
036	INTERVENTI SULLA RETINA	100,00	0,00	0,00	0,00	0,00	9	96,55	3,45	0,00	0,00	0,00	58	6,78	2,88
359	INTERVENTI SU UTERO E ANNESSI NON PER NEOPLASIE MALIGNI, SENZA CC	0,00	18,41	81,59	0,00	0,00	201	0,00	27,59	72,41	0,00	0,00	58	4,62	4,21
381	ABORTO CON DILATAZIONE E RASCHIAMENTO, MEDIANTE ASPIRAZIONE O ISTEROTOMIA	99,74	0,26	0,00	0,00	0,00	381	96,43	3,57	0,00	0,00	0,00	56	1,53	1,38
001	CRANIOTOMIA ETÀ > 17 ANNI, ECCEP TO PER TRAUMATISMO	0,00	0,00	40,00	60,00	0,00	5	0,00	1,96	92,16	5,88	0,00	51	12,20	15,29
266	SENZA CC	0,00	0,00	100,00	0,00	0,00	27	1,96	1,96	96,08	0,00	0,00	51	5,00	3,71
Totale complessivo		25,27	18,95	46,47	8,29	0,91	20702	34,28	16,26	40,74	7,36	1,34	5368	8,06	7,71

Tab Los Scale - Confronto fuga 2005 con attività Ospedale di Aosta

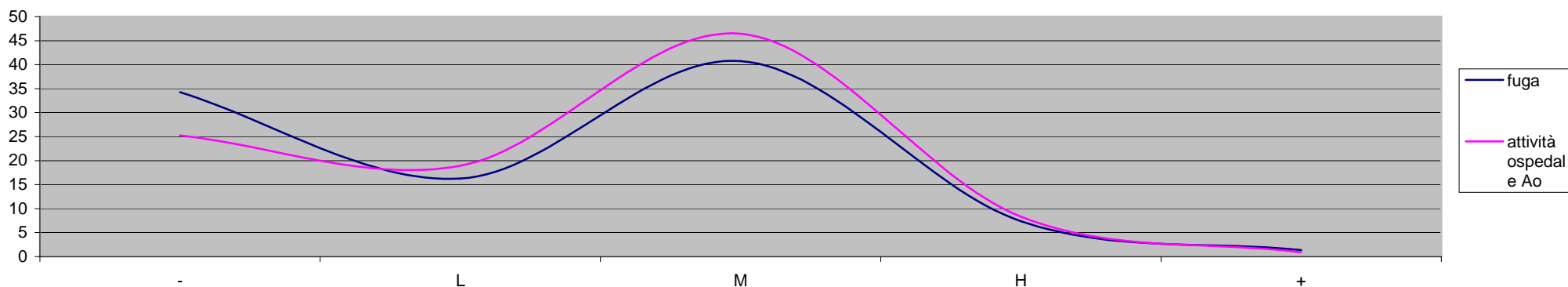

Tav 28 Mort Scale - Confronto fuga 2005 con attività Ospedale di Aosta

Drg	Descrizione	ATTIVITA' Ao					FUGA				
		-	L	M	H	+	-	L	M	H	+
209	INTERVENTI SU ARTICOLAZIONI MAGGIORI E REIMPIANTI DI ARTI INFERIORI	0	0	62,82	37,18	0	0	0	98,22	1,778	0
256	ALTRE DIAGNOSI DEL SISTEMA MUSCOLO-SCHELETRICO E DEL TESSUTO CONNETTIVO	0	9,091	86,36	4,545	0	7,65	46,99	43,72	1,639	0
039	INTERVENTI SUL CRISTALLINO CON O SENZA VITRECTOMIA	0	0	100	0	0	0	0	100	0	0
234	ALTRI INTERVENTI SU SISTEMA MUSCOLO-SCHELETRICO E TESSUTO CONNETTIVO SENZA CC	100	0	0	0	0	100	0	0	0	0
410	CHEMIOTERAPIA NON ASSOCIATA A DIAGNOSI SECONDARIA DI LEUCEMIA ACUTA	0,461	28,11	71,2	0,23	0	0	20,88	79,12	0	0
225	INTERVENTI SUL PIEDE	0	0	100	0	0	0	0	100	0	0
467	ALTRI FATTORI CHE INFLUENZANO LO STATO DI SALUTE	0	41,67	58,33	0	0	3,846	37,18	48,72	10,26	0
231	ESCISSIONE LOCALE E RIMOZIONE DI MEZZI DI FISSAGGIO INTRAMIDOLLARE ECCETTO ANCA E	0	0	100	0	0	0	0	100	0	0
119	LEGATURA E STRIPPING DI VENE	0	0	100	0	0	0	0	100	0	0
006	DECOMPRESSIONE DEL TUNNEL CARPALE	0	0	100	0	0	0	0	100	0	0
055	MISCELLANEA DI INTERVENTI SU ORECCHIO, NASO, BOCCA E GOLA	0	0	100	0	0	0	0	100	0	0
229	INTERVENTI SU MANO O POLSO ECCETTO INTERVENTI MAGGIORI SULLE ARTICOLAZIONI, SENZA	100	0	0	0	0	98,46	0	0	0	1,54
227	INTERVENTI SUI TESSUTI MOLLI SENZA CC	100	0	0	0	0	100	0	0	0	0
036	INTERVENTI SULLA RETINA	0	100	0	0	0	0	100	0	0	0
381	ABORTO CON DILATAZIONE E RASCHIAMENTO, MEDIANTE ASPIRAZIONE O ISTEROTOMIA	0	100	0	0	0	0	100	0	0	0
001	CRANIOTOMIA ETÀ > 17 ANNI, ECCETTO PER TRAUMATISMO	0	0	0	100	0	6	50	16	20	8
223	INTERVENTI MAGGIORI SU SPALLA E GOMITO O ALTRI INTERVENTI SU ARTO SUPERIORE CON CC	0	0	100	0	0	0	0	100	0	0
009	MALATTIE E TRAUMATISMI DEL MIDOLLO SPINALE	0	0	83,33	16,67	0	0	0	100	0	0
087	EDEMA POLMONARE E INSUFFICIENZA RESPIRATORIA	0	3,448	9,195	42,53	44,83	0	0	23,26	69,77	6,98
012	MALATTIE DEGENERATIVE DEL SISTEMA NERVOSO	1,376	3,211	46,33	42,2	6,881	2,439	0	82,93	14,63	0
245	MALATTIE DELL'OSSO E ARTROPATIE SPECIFICHE, SENZA CC	0	30,77	69,23	0	0	0	2,703	97,3	0	0
316	INSUFFICIENZA RENALE	0	0,552	9,392	75,69	14,36	13,51	10,81	45,95	27,03	2,7
Totale		14,31	11,97	52,03	18,13	3,548	11,99	15,46	62,44	8,523	1,59

Tab Mort Scale - Confronto fuga 2005 con attività Ospedale di Aosta

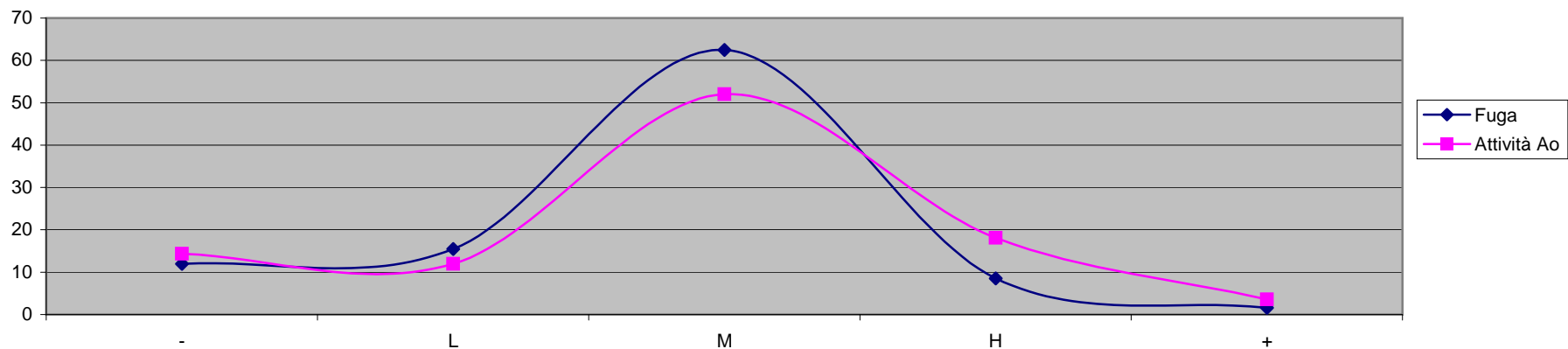

Tav. 28 bis Mort Scale - livello scala mortalità uguale a 0 corrisponde a rischio estremamente basso = 0,0001

D.R.G.	Descrizione	fuga 0	attività Ao 0
256	ALTRE DIAGNOSI DEL SISTEMA MUSCOLO-SCHELETRICO E DEL TESSUTO CONNETTIVO	3,17	26,67
410	CHEMIOTERAPIA NON ASSOCIATA A DIAGNOSI SECONDARIA DI LEUCEMIA ACUTA	16,51	3,34
359	INTERVENTI SU UTERO E ANNESSI NON PER NEOPLASIE MALIGNI, SENZA CC	100,00	100,00
266	TRAPIANTI DI PELLE E/O SBRIGLIAMENTI ECCEPTE PER ULCERE DELLA PELLE/CELLULITE SENZA CC	100,00	100,00
301	MALATTIE ENDOCRINE, SENZA CC	22,22	44,00
373	PARTO VAGINALE SENZA DIAGNOSI COMPLICANTI	100,00	99,74
012	MALATTIE DEGENERATIVE DEL SISTEMA NERVOSO	0,00	0,46
245	MALATTIE DELL'OSSO E ARTROPATIE SPECIFICHE, SENZA CC	5,13	18,75
158	INTERVENTI SU ANO E STOMA, SENZA CC	100,00	100,00
243	AFFEZIONI MEDICHE DEL DORSO	11,11	16,77
391	NEONATO NORMALE	2,78	0,42
125	MALATTIE CARDIOVASCOLARI ECCEPTE INFARTO MIOCARDICO ACUTO, CON CATETERISMO CARDIACO E DIAGNOSI NON COM	20,59	8,40
371	PARTO CESAREO SENZA CC	100,00	99,68
219	INTERVENTI SU ARTO INFERIORE E OMIERO ECCEPTE ANCA, PIEDE E FEMORE, ETÀ > 17 ANNI SENZA CC	100,00	100,00
026	CONVULSIONI E CEFALIA ETÀ < 18 ANNI	29,63	37,25
183	ESOFAGITE, GASTROENTERITE E MISCELLANEA DI MALATTIE DELL'APPARATO DIGERENTE, ETÀ > 17 ANNI SENZA CC	36,36	45,65
184	ESOFAGITE, GASTROENTERITE E MISCELLANEA DI MALATTIE DELL'APPARATO DIGERENTE, ETÀ < 18 ANNI	57,14	47,06
169	INTERVENTI SULLA BOCCA, SENZA CC	100,00	100,00
224	INTERVENTI SU SPALLA, GOMITO O AVAMBRACCIO ECCEPTE INTERVENTI MAGGIORI SU ARTICOLAZIONI SENZA CC	100,00	100,00
322	INFEZIONI DEL RENE E DELLE VIE URINARIE, ETÀ < 18 ANNI	100,00	96,15
206	MALATTIE DEL FEGATO ECCEPTE NEOPLASIE MALIGNI, CIRROSI, EPATITE ALCOLICA, SENZA CC	52,94	43,68
369	DISTURBI MESTRUALI E ALTRI DISTURBI DELL'APPARATO RIPRODUTTIVO FEMMINILE	58,82	39,84
369	DISTURBI MESTRUALI E ALTRI DISTURBI DELL'APPARATO RIPRODUTTIVO FEMMINILE	58,82	39,84
Totale		21,31	19,91

Tav. 29 DRG RD Scale 2005 Ospedale regionale di Aosta e i primi 20 Istituti di fuga (grafico Ospedale Ao e dei primi 3 Istituti di fuga)

Codice	Denominazione struttura	-	L	M	H	+	Totale
2000100	OSPEDALE GENERALE REGIONALE - AOSTA	22,11	32,76	36,96	7,36	0,69	20702
01061600	CASA DI CURA EPOREDIESE - IVREA	15,58	50,89	30,37	3,16	0,00	507
01002301	OSPEDALE DI IVREA	18,35	30,05	45,48	6,12	0,00	376
01090302	OSPEDALE INFANTILE REGINA MARGHERITA - TORINO	34,21	30,83	27,82	6,39	0,75	266
01090101	OSPEDALE S. GIOVANNI BATTISTA MOLINETTE - TORINO	22,09	30,52	39,76	7,23	0,40	249
01061100	CASA DI CURA VILLA MARIA PIA - TORINO	20,70	44,93	32,16	2,20	0,00	227
01090801	OSPEDALE MAURIZIANO UMBERTO I - TORINO	8,48	53,13	35,71	2,68	0,00	224
01090301	OSPEDALE OSTETRICO GINECOLOGICO SANT'ANNA - TORINO	21,01	16,81	45,38	15,13	1,68	119
01090500	OSPEDALE MAGGIORE DELLA CARITA' - NOVARA	17,12	35,14	44,14	2,70	0,90	111
07094000	ISTITUTO GIANNINA GASLINI - GENOVA	33,02	37,74	27,36	1,89	0,00	106
01064100	CASA DI CURA VILLA IGEA - ACQUI TERME	9,80	57,84	31,37	0,98	0,00	102
01061200	CASA DI CURA KOELLIKER OSPEDALINO - TORINO	9,20	68,97	16,09	5,75	0,00	87
01090201	CENTRO TRAUMATOLOGICO ORTOPEDICO - TORINO	21,43	39,29	32,14	5,95	1,19	84
01065600	LA VIALARDA S.P.A.	24,00	44,00	28,00	4,00	0,00	75
01064000	CASA DI CURA SALUS - ALESSANDRIA	5,56	56,94	37,50	0,00	0,00	72
01062600	SANTA RITA - PROGESS - S.P.A. - VERCELLI	11,43	70,00	15,71	2,86	0,00	70
03012200	IST. POLICL. S. DONATO S.P.A. - S. DONATO MILANESE	24,64	46,38	26,09	2,90	0,00	69
03090500	OSPEDALI RIUNITI - BERGAMO	28,79	40,91	24,24	6,06	0,00	66
07091000	AZIENDA OSPEDALIERA "OSPEDALE SANTA CORONA" - PIETRA LIGURE	14,04	50,88	29,82	5,26	0,00	57
03010600	POLICLINICO DI MONZA	14,29	69,64	14,29	0,00	1,79	56
07093000	AZIENDA OSPEDALIERA SAN MARTINO E CLINICA UNIVERSITARIA	24,00	38,00	36,00	2,00	0,00	50
fuga complessiva		18,98	41,37	33,89	5,18	0,559	5368

TAB DRG RD Scale Ospedale di Aosta e dei primi 3 Istituti di fuga

