

### 1 PROSPETTO FRONTALE

Scala 1:50

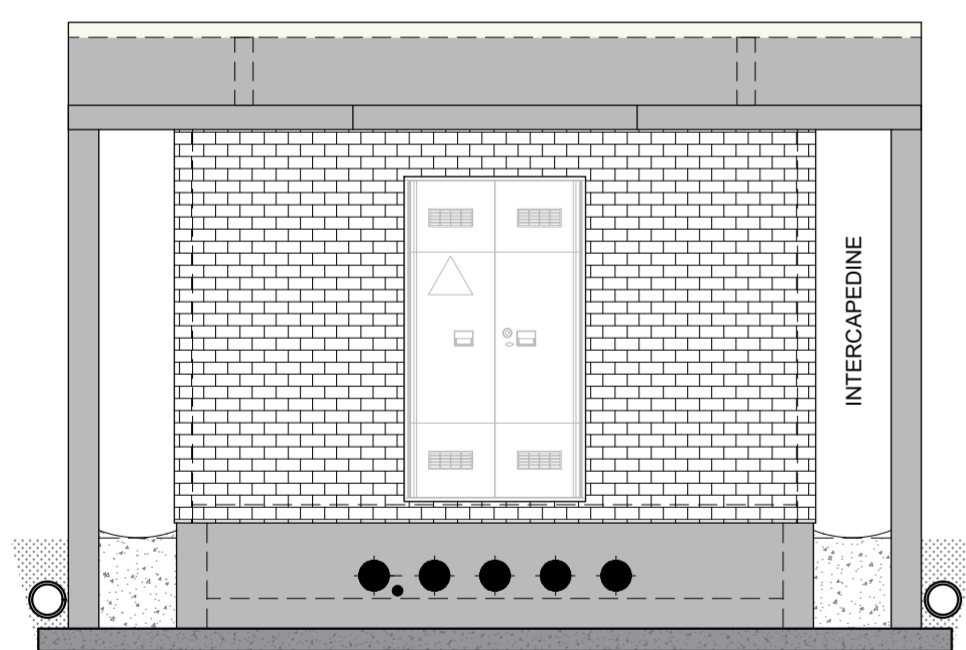

### 3 PROSPETTO SINISTRO

Scala 1:50 - Vista Interna

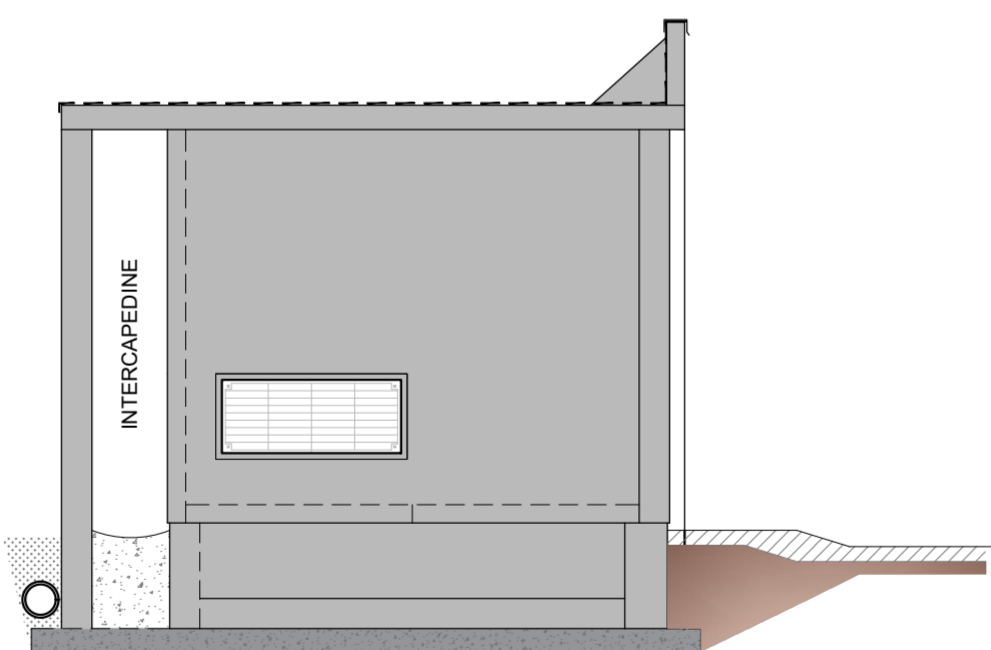

### 2 PROSPETTO POSTERIORE

Scala 1:50 - Vista Interna

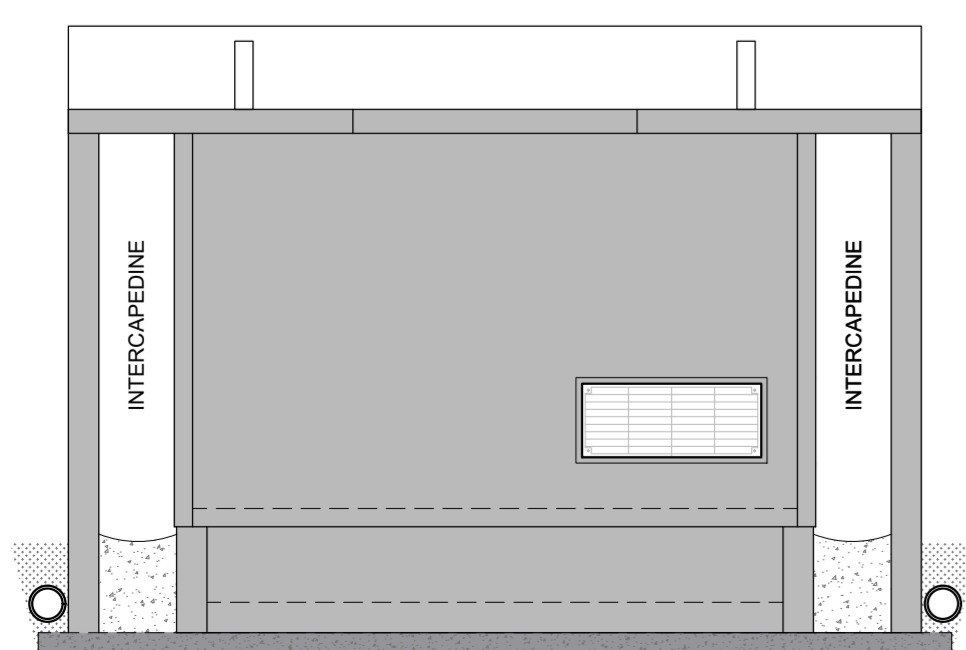

### 4 PROSPETTO DESTRO

Scala 1:50 - Vista Interna

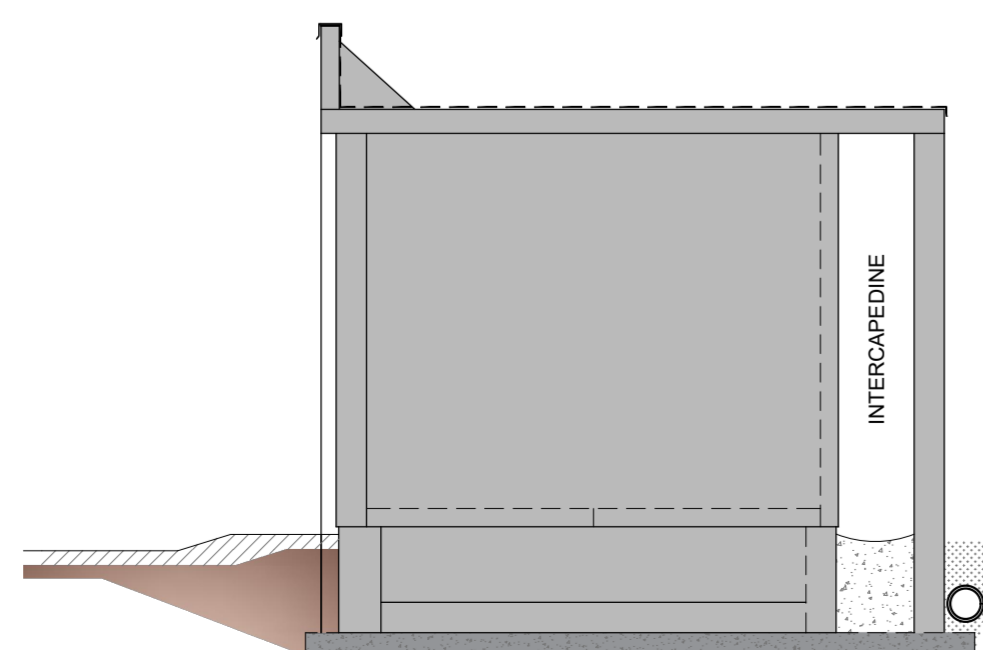

### SEZIONE A

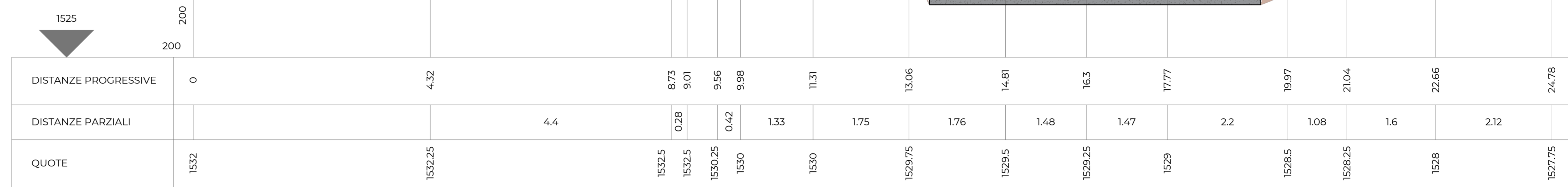

### SEZIONE B

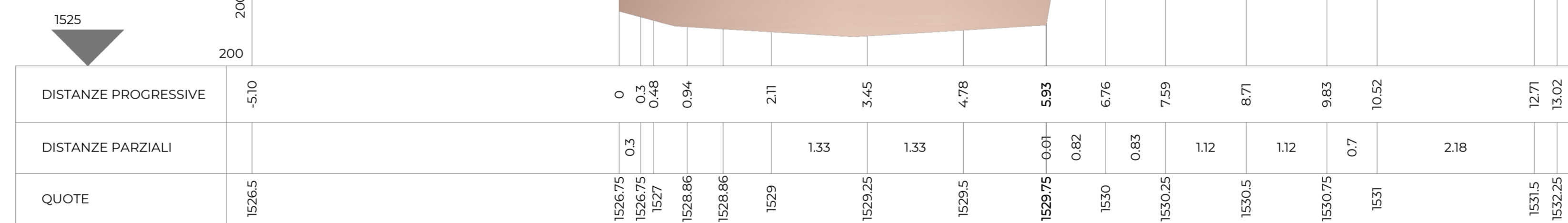

### SEZIONE C

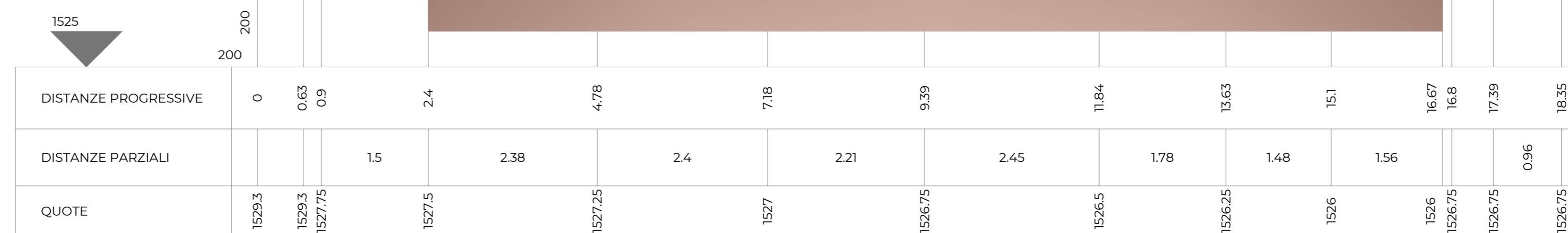

REGIONE AUTONOMA VALLE D'AOSTA



COMMITTENTE  
Deval S.p.a. a s.u.  
Via Clavairé, 8 - 11100 Aosta (AO)  
Tel. +39 0165 647211  
email. deval@pec.devalspa.it



MO ALESSANDRO engineer

PROGETTISTA  
Ing. MOSSO Alessandro  
loc. Grande Charrière n.72 - 11020  
Saint Christophe (AO)  
cell. +39 329 7652898  
mail. alessandro.mosso@gmail.com

Progetto  
Progettazione architettonica  
e esecutiva della cabina elettrica  
SOMMARESE da realizzare  
in fraz. SOMMARESE nel comune di  
EMARESE

Emissione  
Progetto esecutivo

Elaborato n°  
**T.03**

Titolo  
**PIANTA  
SEZIONI  
PROSPETTI**

Scala 1:50

Oggetto e data di revisione  
Ultima revisione: -

N° commessa **2220E** Febbraio 2023

Diritti riservati ex art. 2578 C.C.  
Riproduzione e consegna a terzi solo su specifica autorizzazione