

SEZIONE A-A - scala 1:20

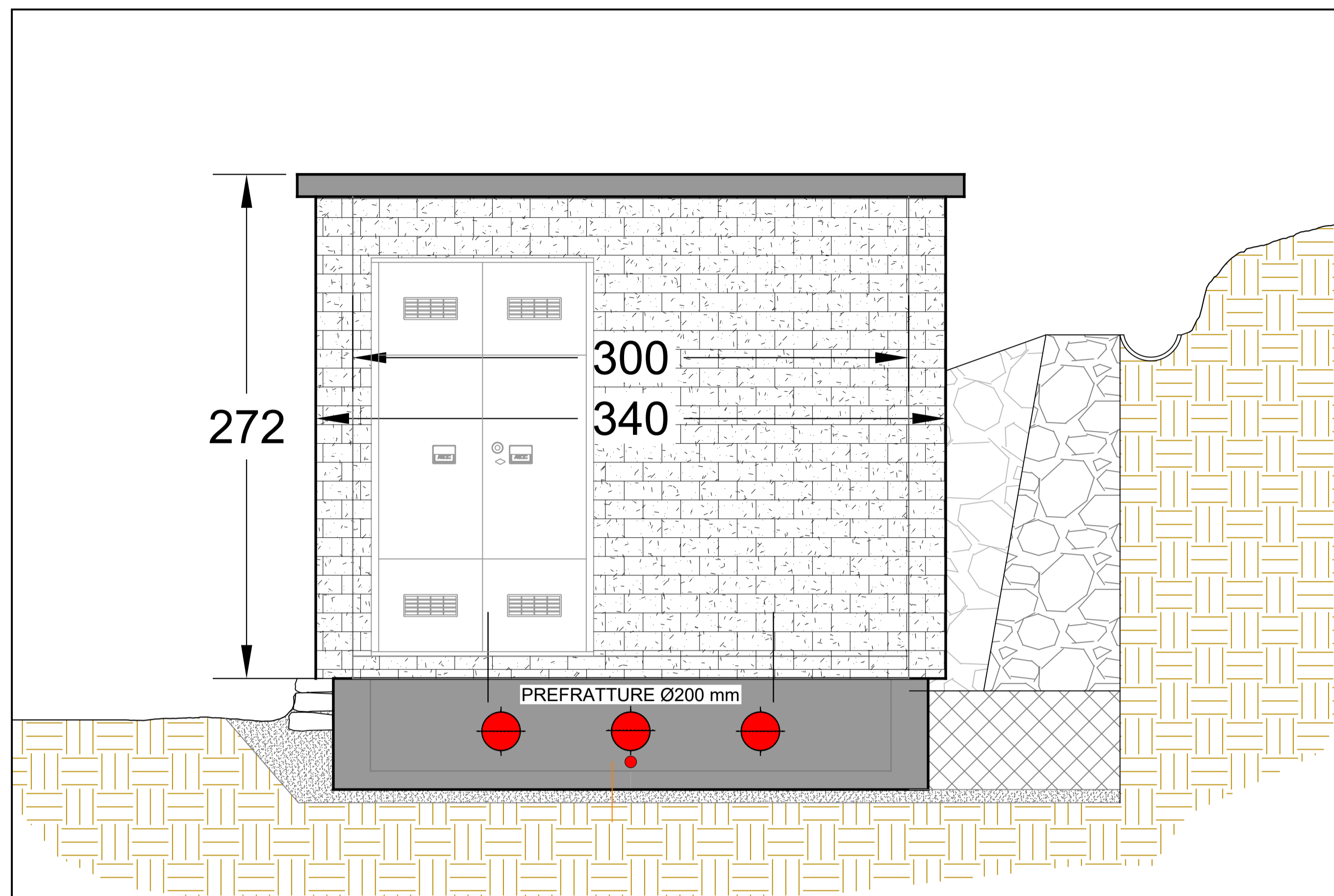

PIANTA - scala 1:50

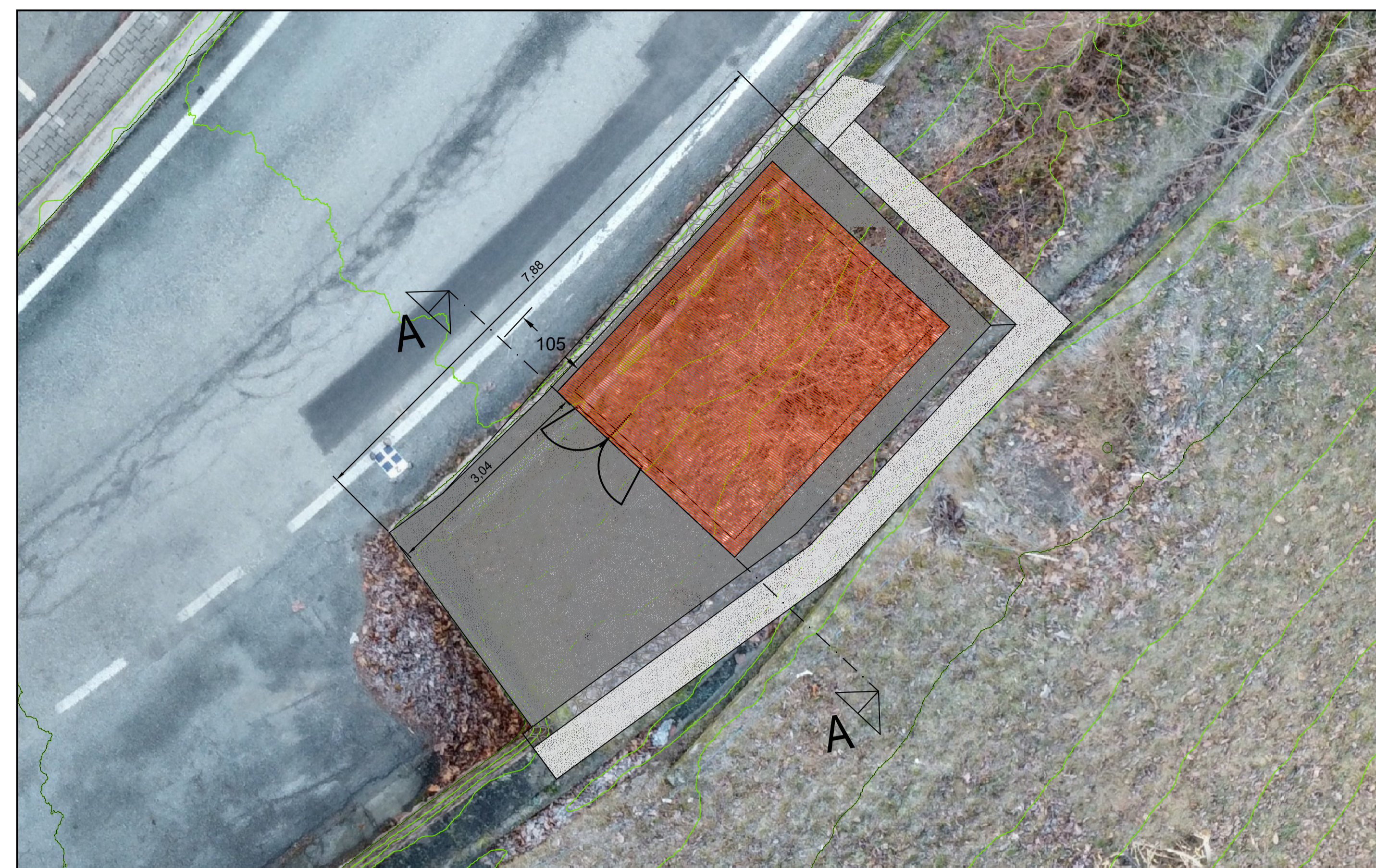

PROSPETTO - scala 1:20

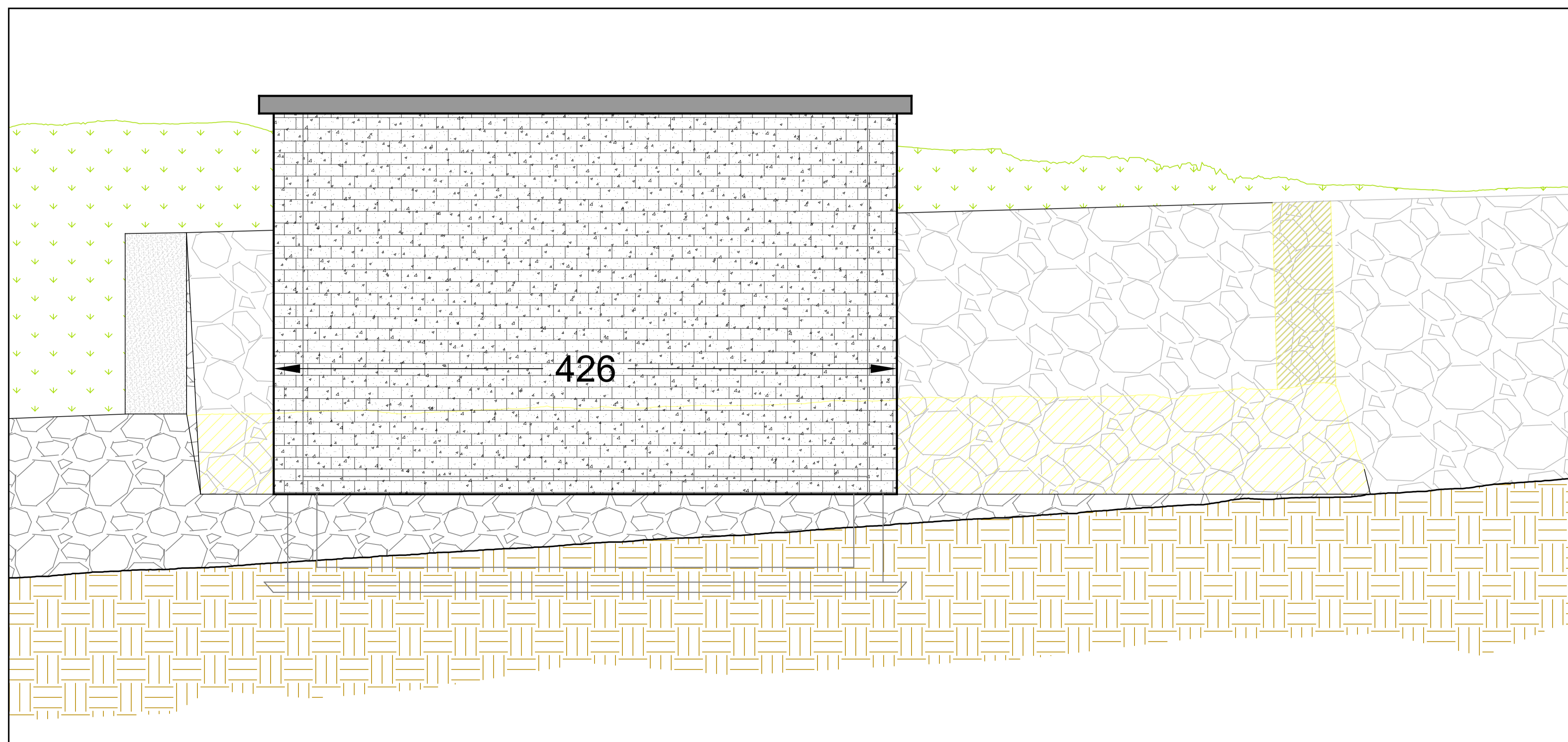

**Deval**

intervento:  
**INTERRAMENTO LINEA MT E COSTRUZIONE NUOVE CABINE SECONDARIE PER ALLACCIAMENTO UTENZE NEL COMUNE DI CHAMPDEPRAZ**

**PROGETTO ESECUTIVO**

|                         |   |                      |
|-------------------------|---|----------------------|
| elaborato:<br><b>02</b> | titolo:<br>PLANIMETRIA, PROSPETTO<br>E SEZIONE CABINA MT/BT | scala:<br>Varie      |
|                         |   | data:<br>APRILE 2024 |

|   |           |      |
|---|-----------|------|
| il progettista incaricato:<br>STUDIO TECNICO DI INGEGNERIA<br>LANTERI dott. ing. Gianpiero<br>Regione Borgnalte, 10/L<br>11100 AGOSTA<br>tel. 0165 32663<br>e-mail sigea.ao@iscali.it | REVISIONE |      |
|   | n°        | data |
|   |           |      |
|   |           |      |