

**BOLLETTINO DI AGGIORNAMENTO SINTETICO  
FRANA MONT DE LA SAXE (AO)**

Periodo di riferimento 01/08/2020 - 31/08/2020  
bollettino del 19/11/2020

**ATTIVITÀ  
BASSA**

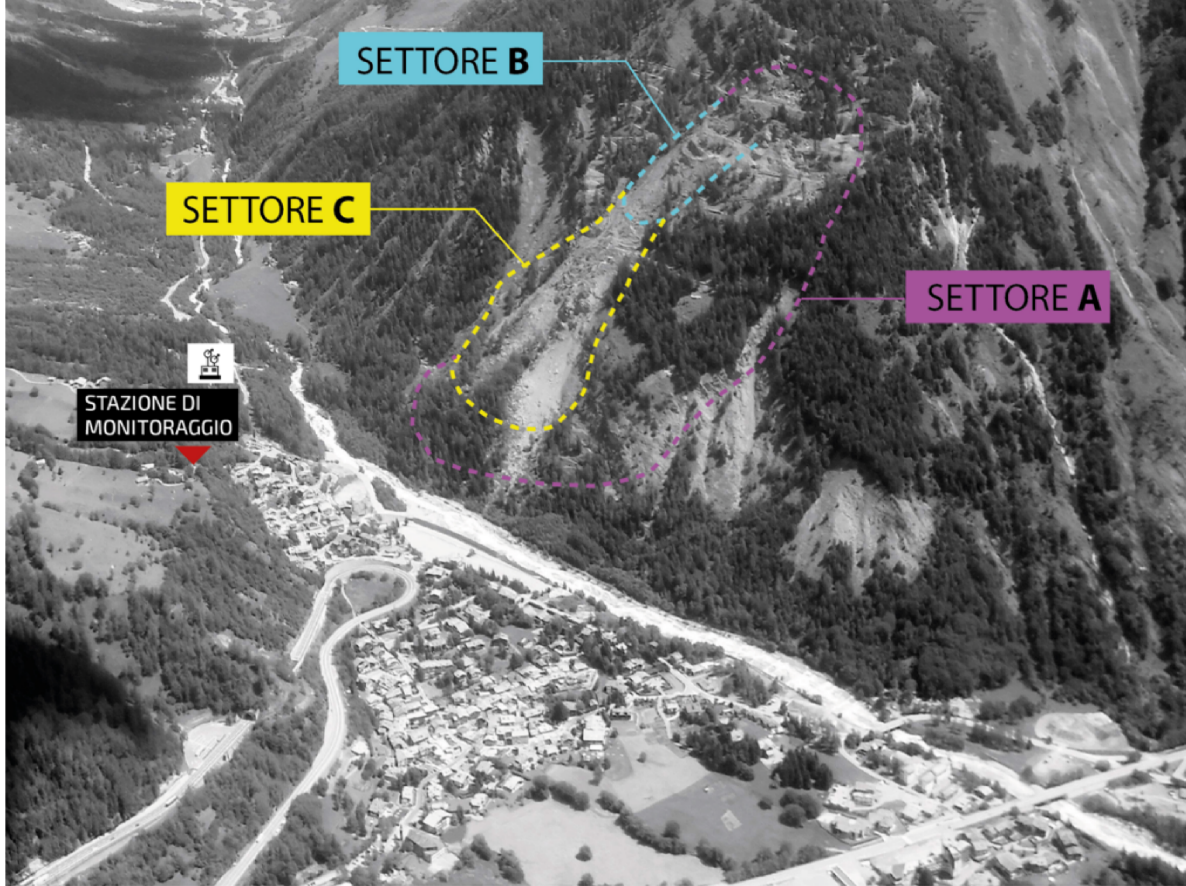

Andamento degli spostamenti massimi durante l'ultimo mese rispetto al bollettino precedente

[cm/mese]  
spostamento dei punti di monitoraggio registrato\*

**SETTORE A**



**COSTANTE**

2.4/2.3

**SETTORE B**



**DECELERA**

5.5/3

**SETTORE C**



**DECELERA**

2.7/1.7

DATI PERIODO PRECEDENTE / DATI PERIODO DI RIFERIMENTO



**ATTIVITÀ  
BASSA**

Il fenomeno franoso è attivo e in movimento; i tassi di spostamento possono essere considerati bassi. Sulla base del comportamento pregresso non è possibile escludere attivazioni e/o crolli molto localizzati



**ATTIVITÀ  
MEDIA**

I livelli di movimento sono localmente anche elevati ed è necessario un livello di attenzione elevato. Sulla base del comportamento pregresso non è possibile escludere anche di dimensioni rilevanti



**ATTIVITÀ  
ELEVATA**

I tassi di movimento sono elevati e in accelerazione. L'evoluzione del fenomeno franoso va seguita con estrema attenzione

La rete di monitoraggio è suddivisa, per una maggior semplicità di lettura, in tre settori che corrispondono agli scenari impiegati nel piano di Protezione Civile.

\*nella tabella vengono pubblicati i valori massimi registrati nei tre diversi settori.

Il presente bollettino è redatto dal Geohazard Monitoring Group del CNR IRPI di Torino per conto del Dipartimento Programmazione, Difesa del Suolo e Risorse Idriche - Struttura Organizzativa Attività Geologiche della Regione Autonoma Valle d'Aosta.