

bollettino di aggiornamento sintetico mensile
della **frana del Mont de la Saxe**

mese di riferimento 01/1/2019 – 31/1/2019
 bollettino n.43 del 15/02/2019

**ATTIVITÀ
BASSA**

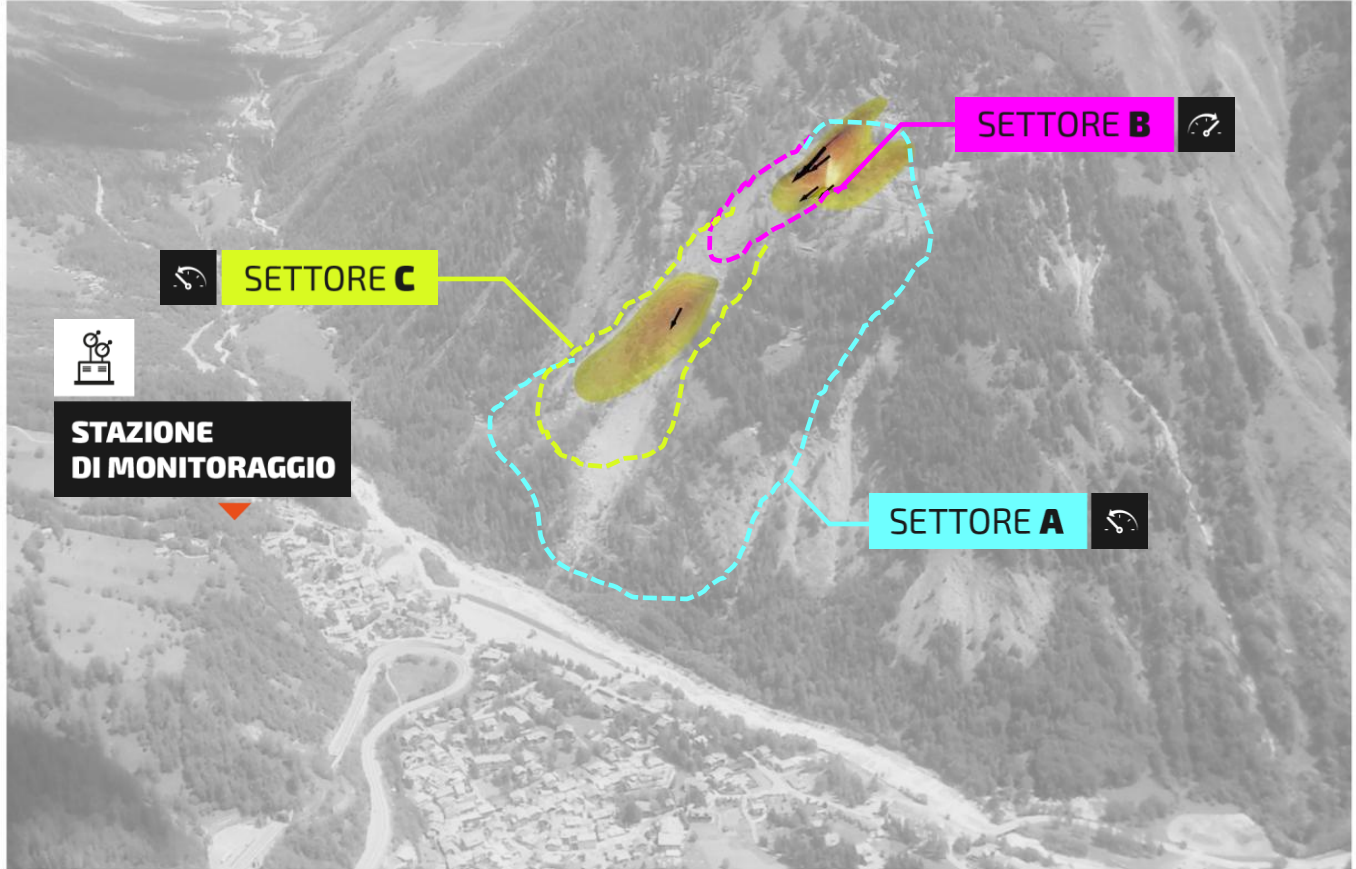

SETTORE A

SETTORE B

SETTORE C

**ATTIVITÀ
BASSA**



COSTANTE



ACCELERA



RALLENTA

andamento

degli spostamenti massimi
dell'ultimo mese rispetto
al bollettino precedente

il fenomeno franoso è attivo e in movimento; i tassi di spostamento possono essere considerati bassi. Sulla base del comportamento pregresso non è possibile escludere attivazioni e/o crolli molto localizzati.

<4 / <4

8 / **14**

24 / **9**

[cm/mese]

spostamento dei punti
di monitoraggio registrato
nell'ultimo mese*

**ATTIVITÀ
MODERATA**



i livelli di movimento sono localmente anche elevati ed è necessario un livello di attenzione elevato. Sulla base del comportamento pregresso non è possibile escludere attivazioni anche di dimensioni rilevanti.

DATI MESE PRECEDENTE / **DATI MESE DI RIFERIMENTO**

**ATTIVITÀ
ELEVATA**



i tassi di movimento sono elevati e in accelerazione. L'evoluzione del fenomeno franoso va seguita con estrema attenzione.

La rete di monitoraggio è suddivisa, per una maggior semplicità di lettura, in tre settori che corrispondono agli scenari impiegati nel piano di Protezione Civile.

* nella tabella vengono pubblicati i valori massimi registrati nei tre diversi settori.